

ANNEXE 1

ESQUISSE N°
SECTION N° 13
N° DU PLAN 158/12

PLAN DE SITUATION

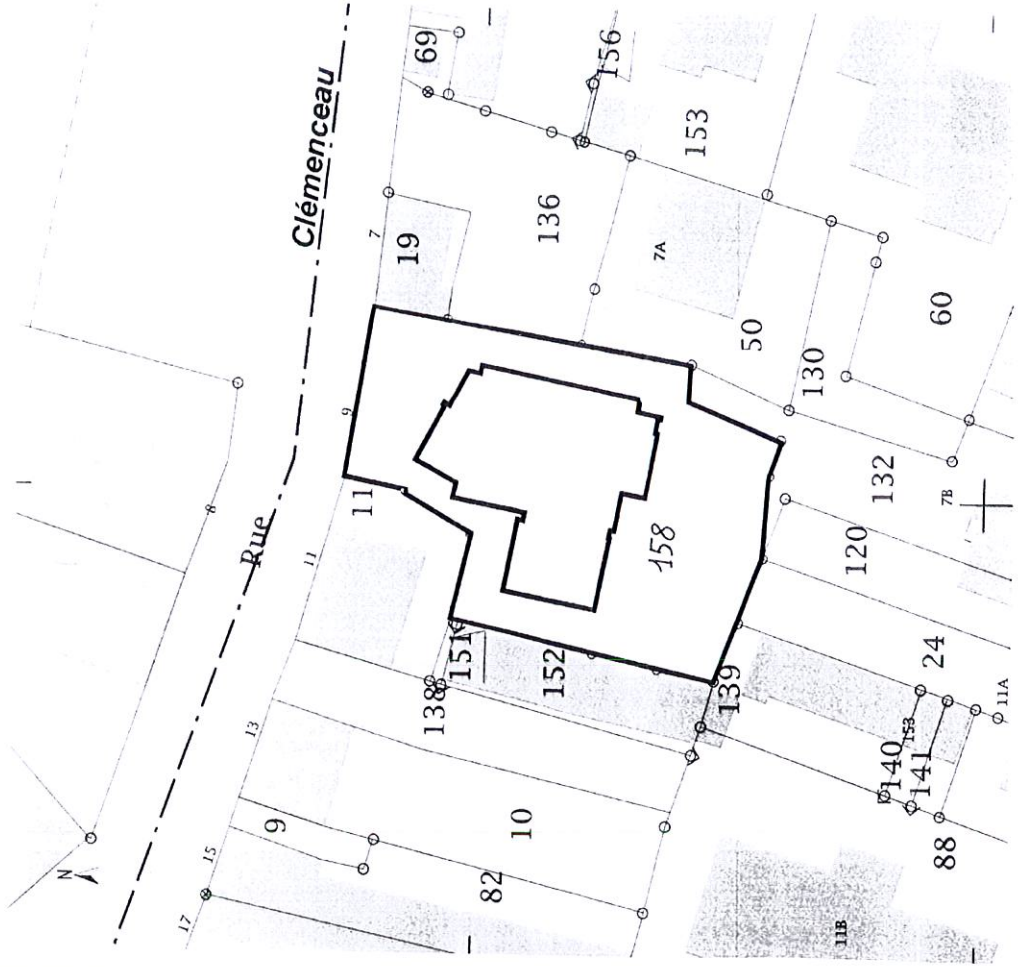

Dossier n° 170252

CONSERVATION DU CADASTRE

COPROPRIETE

Département
HAUT-RHIN

Circonscription du Cadastre
COLMAR

PROJET

Tribunal d'Instance
COLMAR

Commune
WINTZENHEIM

ESQUISSE N° _____

Situation {
Section 13
N° du plan 158/12
9 rue Clémenceau

Esquisse établie et certifiée exacte
par M. Jérôme ADOR Géomètre-Expert
A COLMAR, le 5 octobre 2017



Esquisse enregistrée au Service du Cadastre
A _____ le _____
L'inspecteur du Cadastre

COMMUNE : WINTZENHEIM

Parcelle : 158/12

Section : 13

Adresse : 9 rue Clémenceau

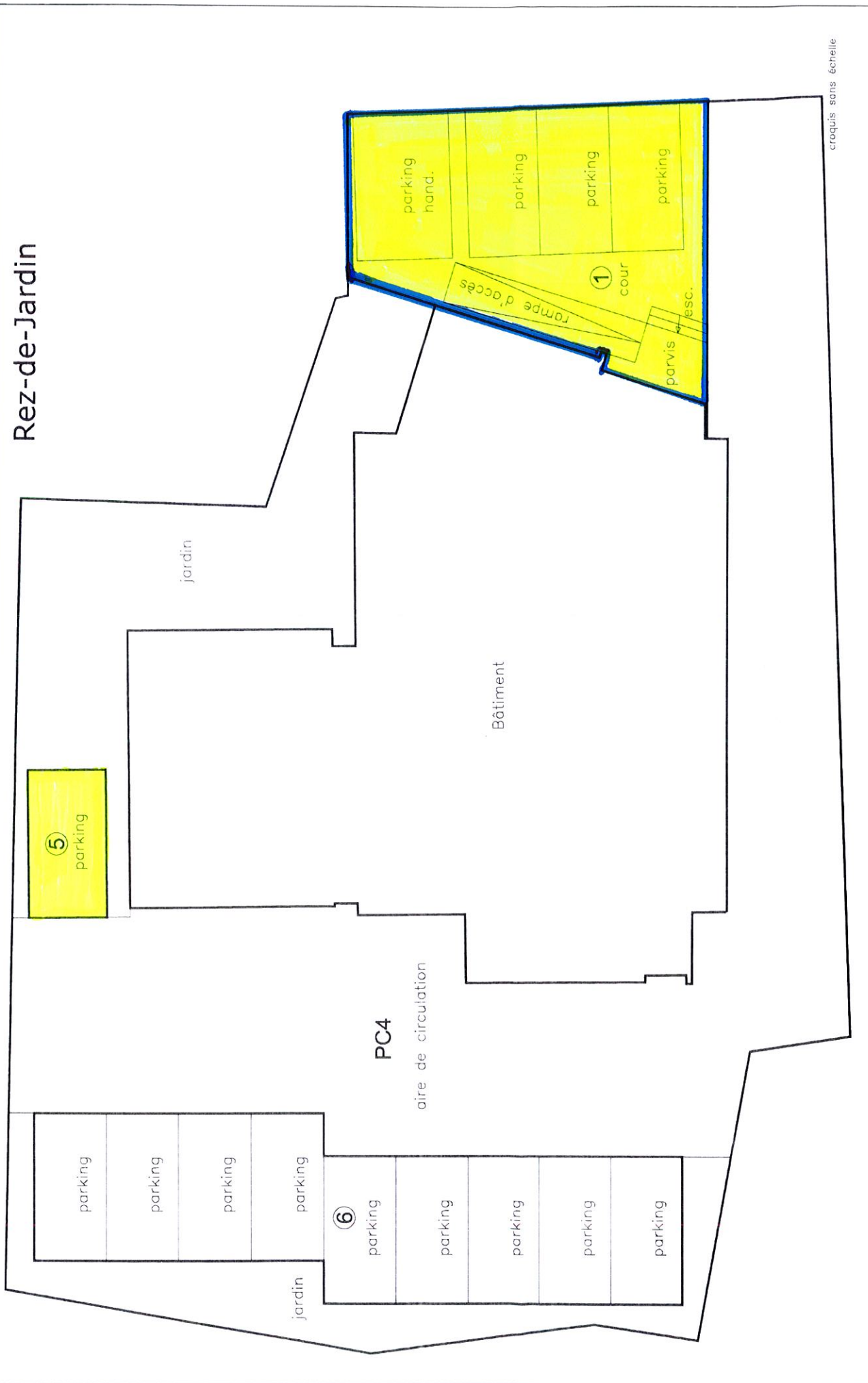

croquis sans échelle

ESQUISSE N°
Section : 13

COMMUNE : WINTZENHEIM
Parcelle : 158/12

Adresse : 9 rue Clémenceau

Sous-Sol

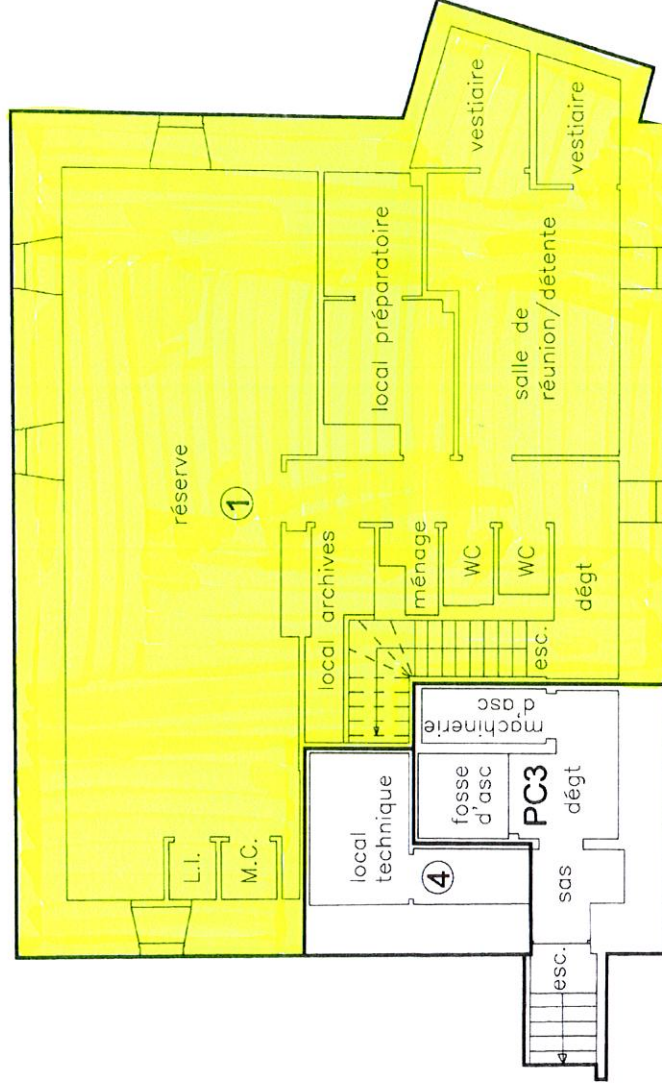

ESQUISSE N°
Section : 13

COMMUNE : WINTZENHEIM
Parcelle : 158/12

Adresse : 9 rue Clémenceau

Rez-de-Chaussée

