



Enfance pour Tous

Association Loi 1901



Crèche Pom' de Reinette

Ville de WINTZENHEIM

Rapport Annuel

2019

Notre présence sur le territoire

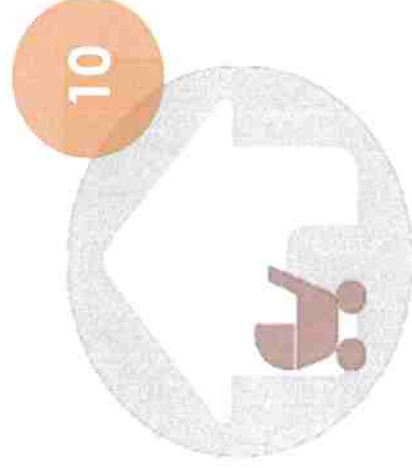

Nous disposons de **10**
structures DSP dans le
département du Haut-Rhin
dont 4 périscolaires



1. La structure

2. Le projet pédagogique

3. Les Ressources humaines

4. L'activité

5. La communication

6. Le compte rendu technique

7. Les éléments financiers

8. Perspectives

1.

La Structure



Enfance pour Tous

Association Loi 1901

Présentation de la crèche

Crèche Pom'de Reinette

9 rue Herzog 68124 Logelbach

mail : pomme.de.reinette68@enfancepourtous.com

tel : 09 54 29 15 57

▲ Nombre de jours d'ouverture dans l'année : 224 jours

Périodes de fermeture :
Du 27/07/2019 au 26/08/2019
Du 21/12/2019 au 01/01/2020

Journée pédagogique :
10/06/2019 et 26/08/2019

Horaires

Du lundi au vendredi
De 07h30 à 18h30

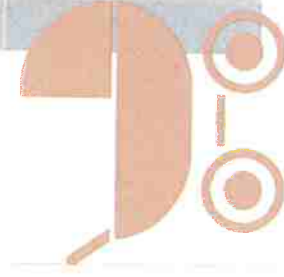

NOMBRE DE SECTION

Section bébés : 10 bcx

Section moyens : 15 bcx

Section Grands : 18 bcx



Enfance pour Tous

Association Loi 1901

Notre organisation

▶ Au siège, cinq pôles d'activités s'organisent autour du pôle Petite Enfance :

- La Direction Opérationnelle Petite Enfance
- La Direction Administrative et Financière
- La Direction des Ressources Humaines
- La Direction Régionale et commerciale
- Le Pôle Marché Public et grands comptes

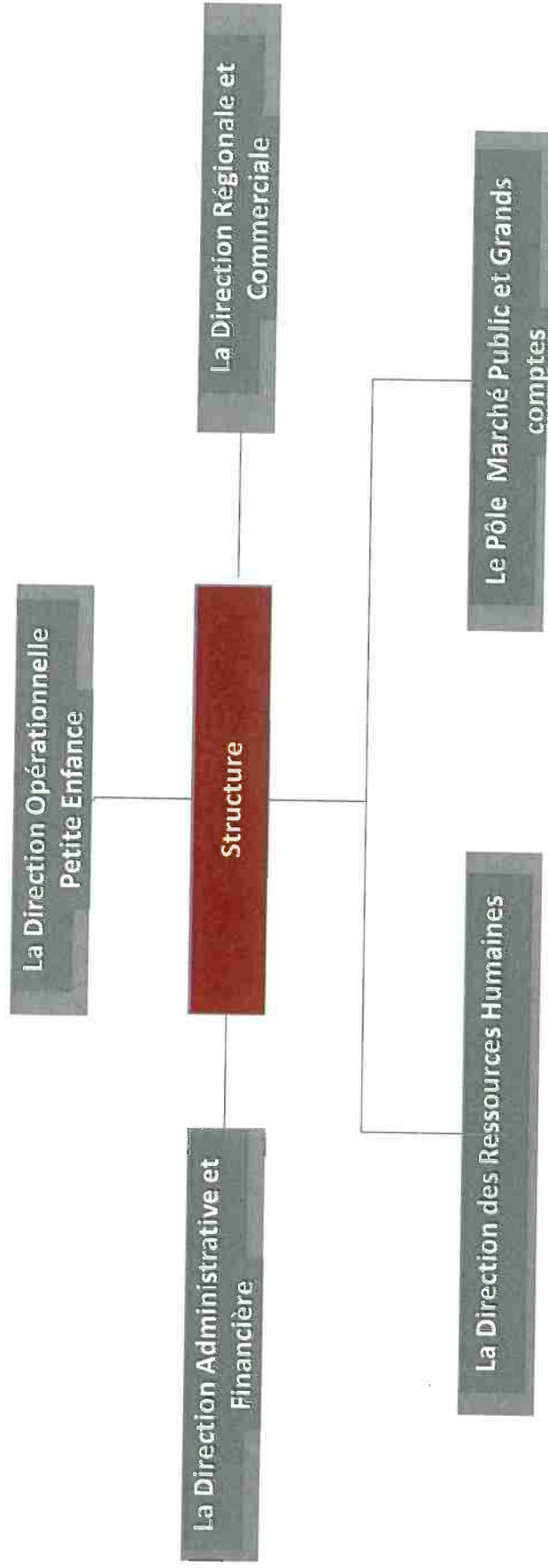

Organisation des services

► Responsable Opérationnel KUNTZ Marion

Le responsable Opérationnel coordonne les directions de crèches du secteur dont il est responsable, en lien avec le siège et les services supports de People&Baby. Il est également le relais des services supports (paie, RH, achats, commande, travaux, ...) concernant la structure.

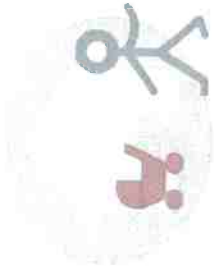

Visites régulières de la structure et réunions

- Visite sur la structure
- Conférence téléphonique une fois par semaine et Point téléphonique à la demande
- Réunion de réseau mensuelle



Suivi et analyse

- Suivi mensuel via baromètre qualité
- Audit pédagogique, sécurité, hygiène, administrative



Suivi et analyse

- Mise en place d'outils de gestion
- Accompagnement projet, travail sur rôle de manager et gestion équipe
- Mise en place de formation spécifique en lien avec le projet de la crèche,



Organisation des services

► Informer la collectivité

La gestion de votre crèche par People&Baby se fait en toute transparence.

Nous mettons un point d'honneur à vous transmettre les informations relatives à la gestion et à la vie de la crèche de façon à ce que la collectivité puisse suivre au mieux la vie de ses structures



Projet d'établissement

Communication sur le projet pédagogique : en particulier sur l'accueil des familles, le respect des besoins individuels de l'enfant et son accompagnement vers l'autonomie



Reporting mensuel

aperçu mensuel des données d'exploitation et actions mises en place dans la structure

Reporting annuel

bilan de l'année écoulée sur des aspects humains, pédagogiques et financiers et projets à venir

Des moments d'échange avec la collectivité

✓ **Commission d'Attribution**

✓ **16 avril 2019**

✓ **15 octobre 2019**

Comité de pilotage

✓ **2 juillet 2019**



Enfance pour Tous

Association Loi 1901

Organisme de formation agréé (Enfance pour tous)



L'organisme de formation à travers une démarche de qualité éducative et des actions de formation continue, assure le développement et la mise en œuvre des projets pédagogiques.



Formation de proximité

- Formation en ateliers pédagogiques
- Formation en partenariat avec des organismes spécifiques.
- Mise en place de formation en lien avec le projet de la crèche.



Accompagnement terrain

- Réalisation d'audit pédagogiques
- Concrétisation des projets pédagogiques (via des réunions d'équipes et journées pédagogiques)



Supports pédagogiques

- Mise en place d'outils professionnels (livret explicatif, article,...) et catalogue de formation
- Création tutos, vidéos et formation en ligne



Questionnaire de satisfaction

- ▶ Taux de satisfaction 2019 :
Mai : 97%
Octobre : 100%

Le questionnaire de satisfaction :

39 familles participantes en mai
Et 37 familles participantes en octobre

Les points d'attention sont les suivants

- LES REPAS: les familles souhaiteraient plus de produits bio et de saisons
- LA COMMUNICATION : 4 familles souhaitent une attention plus particulière concernant les transmissions du déroulement de journée.
- LES CONGES : 5 familles estiment que les 4 semaines de fermeture en été sont trop longues
- LA FACTURATION : 5 familles ont exprimés leur insatisfaction concernant le système de badgeage .

2.

Le projet pédagogique



Enfance pour Tous

Association Loi 1901

Projet pédagogique

► Génération durable



Le projet d'entreprise Génération durable :

Issu d'une réflexion globale sur notre métier, le projet Génération durable constitue une innovation fédérant toutes les parties prenantes de notre activité autour d'engagements socio-environnementaux : l'objectif est de mettre en pratique au quotidien au sein de notre entreprise des actions responsables sources de mieux-être pour tous. Ce programme transverse sera détaillé tout au long de notre mémoire et repérable grâce au label Génération Durable.



Enfance pour Tous

Association Loi 1901

Projet pédagogique

► Génération durable



Chaque structure est amenée à mettre en place des activités, événements, ambiance conformes aux attentes de Génération durable.

Le thème **zen** consiste à :

- Accompagner les enfants et les professionnels dans la prise de conscience et la maîtrise de leurs émotions par la relaxation
- Instaurer un climat de confiance et une ambiance sereine pour tous
- Encourager les attitudes bienveillantes et amener le professionnel à constituer un repère pour l'enfant.

Activités & événements 2019 sur le thème «Zen» pour devenir « Génération durable » :

- Prendre conscience de ses émotions
- Adopter une posture bienveillante
- Création d'une ambiance zen (Ateliers)
- Formation relaxation
- Poursuite de l'aménagement et de l'utilisation de la salle bulle

Zen



Enfance pour Tous

Association Loi 1901

Projet pédagogique

► Génération durable



Chaque structure est amenée à mettre en place des activités, événements, ambiance conformes aux attentes de Génération durable.

Le thème **Beau** consiste à :

- s'engager au profit de la qualité architecturale pour concevoir des crèches durables et saines.
- Proposer un environnement harmonieux et stimulant pour le bien être de tous et le développement de l'enfant.

Activités & événements 2019 sur le thème «Beau» pour devenir « Génération durable » :

- Une ambiance sobre
- Poursuite de la réflexion en équipe sur les affichages
- Réflexion sur l'aménagement des espaces de vie des enfants
- Démarrage des travaux de réfection des peintures

Beau



Projet pédagogique

► Génération durable



Chaque structure est amenée à mettre en place des activités, événements, ambiance conformes aux attentes de Génération durable.

Le thème **Nature** consiste à :

- Développer une politique d'achats écoresponsables
- Sensibiliser aux gestes éco-responsables
- Définir une pédagogie autour de valeurs durables

Activités & événements 2019 sur le thème «**Nature**» pour devenir « Génération durable » :

- Des achats écoresponsables
- Utilisation des couches plus écologiques
- Collecte de bouchons pour l'association Bouchon d'Amour
- Création d'un terrarium
- Animation avec le vivarium du moulin
- Partenariat avec le lycée horticole pour la création du potager

Nature





Projet pédagogique

► Génération durable



Chaque structure est amenée à mettre en place des activités, événements, ambiance conformes aux attentes de Génération durable.

Le thème **Communication** consiste à :

- Diversifier les modes de communication pour encourager l'expression des enfants
- Instaurer un dialogue participatif avec les équipes
- Impliquer les familles dans la vie de la crèche

Activités & événements 2019 sur le thème **«communication»** pour devenir « Génération durable » :

- Mise en place de la LSF
- Mise en place de l'espace crèche
- Affichage régulier
- E-mailing avec les familles

Communication



Enfance pour Tous

Association Loi 1901

Projet pédagogique

► Génération durable



Chaque structure est amenée à mettre en place des activités, événements, ambiance conformes aux attentes de Génération durable.

Le thème **ouverture sur le monde** consiste à:

- Stimuler la curiosité des enfants à travers une initiation aux arts
- Développer l'ouverture d'esprit et la tolérance par la découverte des cultures du monde

Activités & événements 2019 sur le thème **« ouverture sur le monde »** pour devenir « Génération durable » :

Choix d'une thématique par trimestre permettant l'ouverture sur le monde

- le crocodile et les animaux d'Afrique
- les insectes du jardin
- l'Océanie
- la Banquise



**Ouverture
sur le monde**



Enfance pour Tous

Association Loi 1901

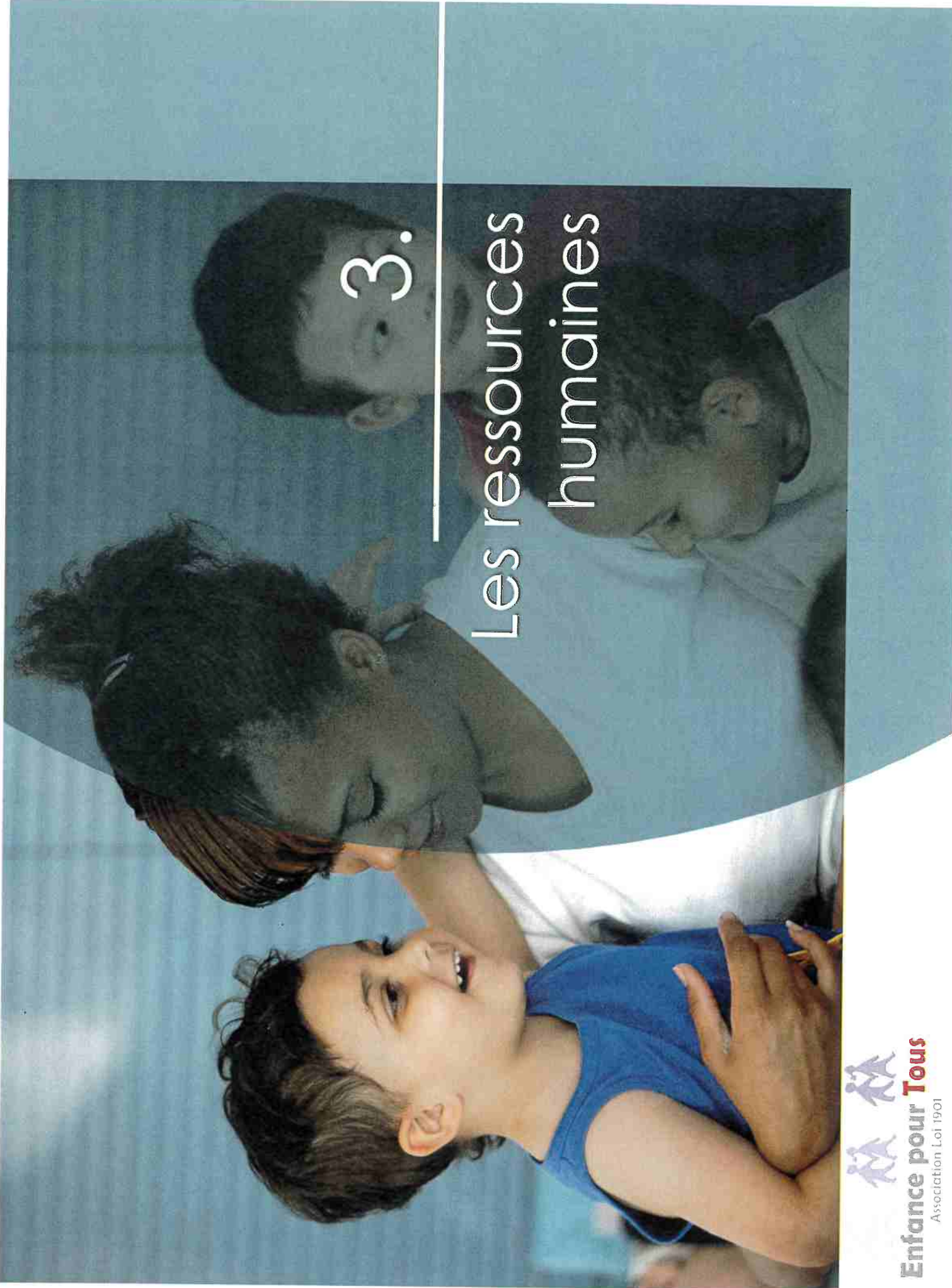

3.

Les ressources humaines



Enfance pour Tous

Association Loi 1901

Organigramme de la crèche

▶ 14,04 ETP sur la crèche

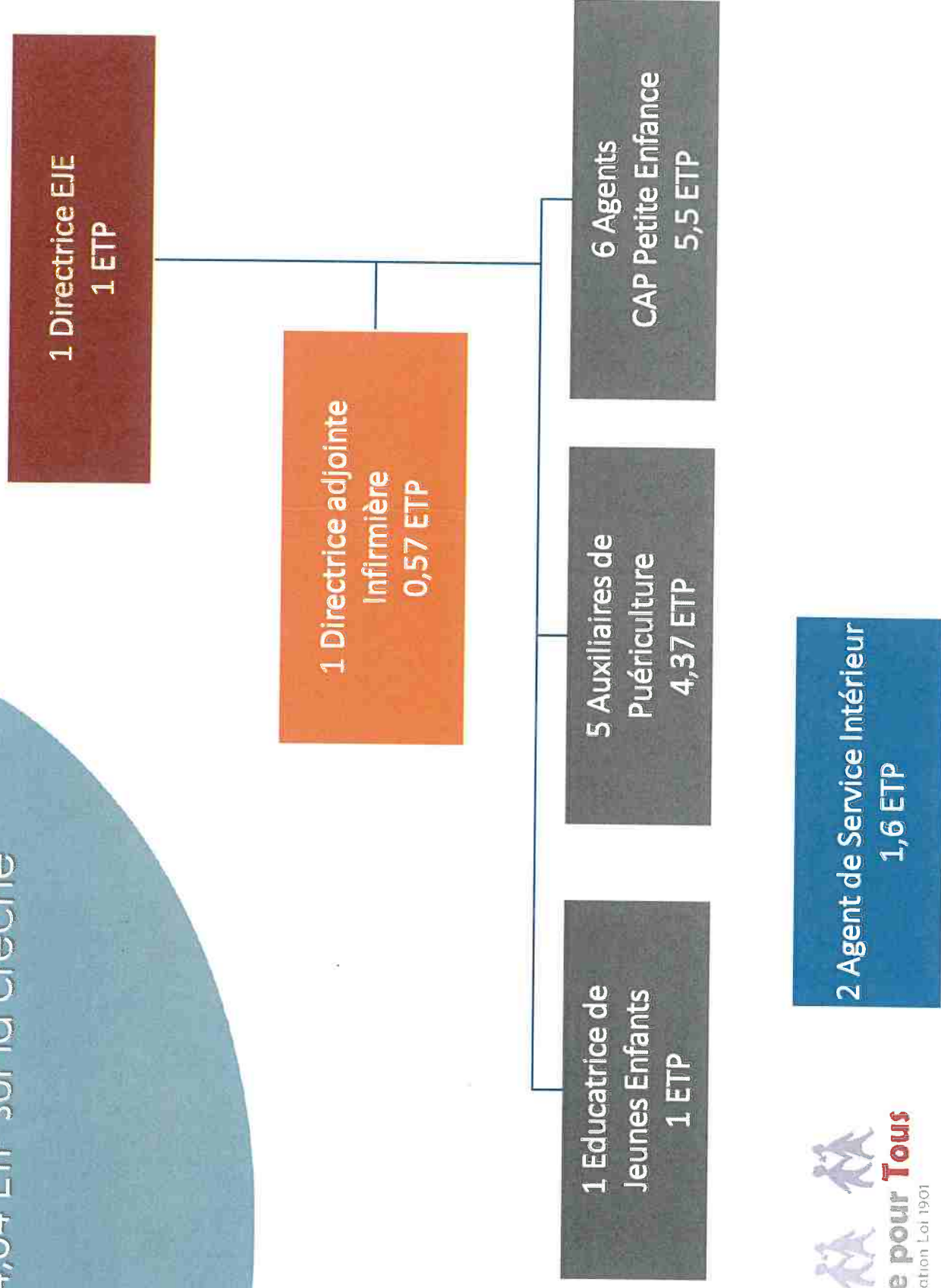

Composition de l'équipe

Au 31 décembre 2019

Poste	Nom	Temps de travail/ sem	Date d'entrée	Date de sortie	Type de contrat
Directrice EJE	Claire Manroubia	35h	17/10/18		CDI
Directrice Adjointe IPDE	Anaïs Bollenbach	20h	13/11/15		CDI
Educatrice de jeunes enfants	Caroline Garlet	35h	28/08/00		CDI
Auxiliaire de puériculture	Sylvie Neufeind	35h	01/11/00		CDI
Auxiliaire de puériculture	Danielle Feicht	35h	28/08/00		CDI
Auxiliaire de puériculture	Kathia Kayser	28h	28/08/00		CDI
Auxiliaire de puériculture	Nathalie Gouzouazi	35h	11/09/00		CDI
Auxiliaire de puériculture	Christine Establet	20h	02/01/01		CDI
Agent de puériculture	Céline Solohub	35h	28/09/15		CDI
Agent de puériculture	Anaïs Ory Genin	35h	13/08/18		CDI
Agent de puériculture	Carmina Perestrelo	35h	22/08/11		CDI
Agent de puériculture	Mireille Burzese	35h	14/03/03		CDI
Agent de puériculture	Marie Louise Galati	31h30	15/05/09		CDI
Agent de puériculture	Eloïse Bass	21h	2/11/18		CDI
Agent de service intérieur	Marilyne Gomes	21h30	03/01/13		CDI
Agent de service intérieur	Sabrina Wernicke	17h30 (parental)	01/03/03		CDI
Agent de service intérieur	Helena Quirino	17h30	15/11/18		CDD



Accueil des stagiaires

- ▶ 4 stagiaires accueillis sur la crèche en 2019

Objectifs :

- une remise en question des pratiques quotidiennes
- une ouverture d'esprit faite au questionnement des stagiaires
- un investissement dans la formation de futur professionnel
- la transmission d'un savoir-faire et d'un savoir être

Formation	Institut de formation	Durée du stage	Période
Licence science de l'éducation	UHA Mulhouse	2 semaines	Juin 2019
Educateur de jeunes enfants	Institut Praxis Social	8 semaines	Oct19-Janv 20
Educateur de jeunes enfants	Institut Praxis Social	8 semaines	Oct19- Janv 20
Terminal ASSP	Lycée Blaise Pascal	4 semaines	Novembre 19



Vacataires

► 2 vacataires sur la crèche

Commentaires :

- Changement médecin en 2019
- Recrutement en cours de la psychologue



Poste	Nom	Heures intervention/ mois
Médecin	Dr Coralie WASSER	2h / mois



Musique	Aurélie (Ecole de Musique de Wintzenheim)	10h en 2019
---------	---	-------------

Absentéisme

► Année 2019

Commentaires :

L'absentéisme est cohérent pour une structure de ce type et gérable en grande majorité par la gestion des volantes.

Nombre de jours d'absence par motif

Absence maladie	162
Mise à pied disciplinaire	
Mise à pied conservatoire	
Absence non justifiée non payée	
Absence enfant malade	
Grève	
Temps partiel thérapeutique	
Absence maladie professionnelle	
Absence accident du trajet	
Absence accident du travail	



Mouvements d'équipe

Commentaires :

Un turn over quasi inexistant sur la structure, une équipe stable ce qui permet une cohérence et une évolution positive au niveau pédagogique sur l'année complète.

Ventilation du nombre de sorties annuelles par motif	
Démission	
Licenciement Cause Réelle et Sérieuse	
Licenciement prise d'acte	
Fin de période essai employeur	
Fin de CDD	2

Risques professionnels

- ▶ Année 2019
- ▶ Nombre Accidents du travail: 0

Le taux de fréquence des accidents du travail People&Baby est communiqué une fois par an au CHSCT.



Actions mises en place :

- ✓ Suivi précis par le service RH de l'évolution mensuelle des accidents du travail et de trajet (cause, nombre de jours d'arrêt, collaborateurs concernés)
- ✓ Mise en place de procédures de sécurité et d'information
 - Le sol glissant (signalétique ...)
 - Le Document Unique d'Evaluation des Risques (DUER)



Formation

► Année 2019

Les formations :

Des formations sont dispensées en interne grâce à notre organisme de formation et en externe pour les formations obligatoires techniques.

Objectif des ateliers pédagogiques :

Les Ateliers pédagogiques permettent aux professionnelles de se retrouver et d'établir une réflexion autour de leurs pratiques professionnelles.

Thème de l'année 2019 : La communication

Ateliers pédagogiques	Nb de personnes de formées	Durée de la formation	Dates
Aménagement de L'espace	16	7h	07/2019
La communication en direction des familles	16	7h	07/2019
La relaxation	1	7h	21/02/2019
Parcours d'intégration des directeurs de structure	1	22h	21/01/2019
L'éveil aux langues	1	7h	03/01/2019



Formations de l'équipe

Année 2019

Intitulé des formations	Nombre de personnes de la crèche formées	Dates
Recyclage incendie	16	10/06/2019
HACCP	4	12/09/2019
Gestes d'urgence à l'enfant	16	10/06/2019

4.

L'activité



Enfance pour Tous

Association Loi 1901

Suivi mensuel des données

- ▶ Inscriptions
- ▶ Occupation
- ▶ Participation familiale

Commentaires :

On constate une hausse des heures réalisées et facturées depuis l'an dernier.

	Nombre d'enfants accueillis (tous modes d'accueil confondus)	Heures réalisées	Heures facturées
Janvier	72	8 192	8 353
Février	75	7 000	7 434
Mars	76	8 432	8 688
Avril	76	7 747	8 038
Mai	77	7 768	8 122
Juin	76	7 558	7 983
Juillet	79	7 669	8 116
Août	84	1 135	1 123
Septembre	63	6 813	7 186
Octobre	67	7 468	7 700
Novembre	68	6 827	7 259
Décembre	71	5 709	5 835
TOTAL année en cours	110	82 316	85 836
TOTAL année précédente	115	76 929	81 476



Taux d'occupation 2019

- ▶ TO facturé 2018 : 78,4%
- ▶ TO facturé 2019 : 83,3%
- ▶ Taux de facturation : 104,3%

Commentaires :

On constate une amélioration du TO et un TF de facturation très bon.

Taux d'occupation

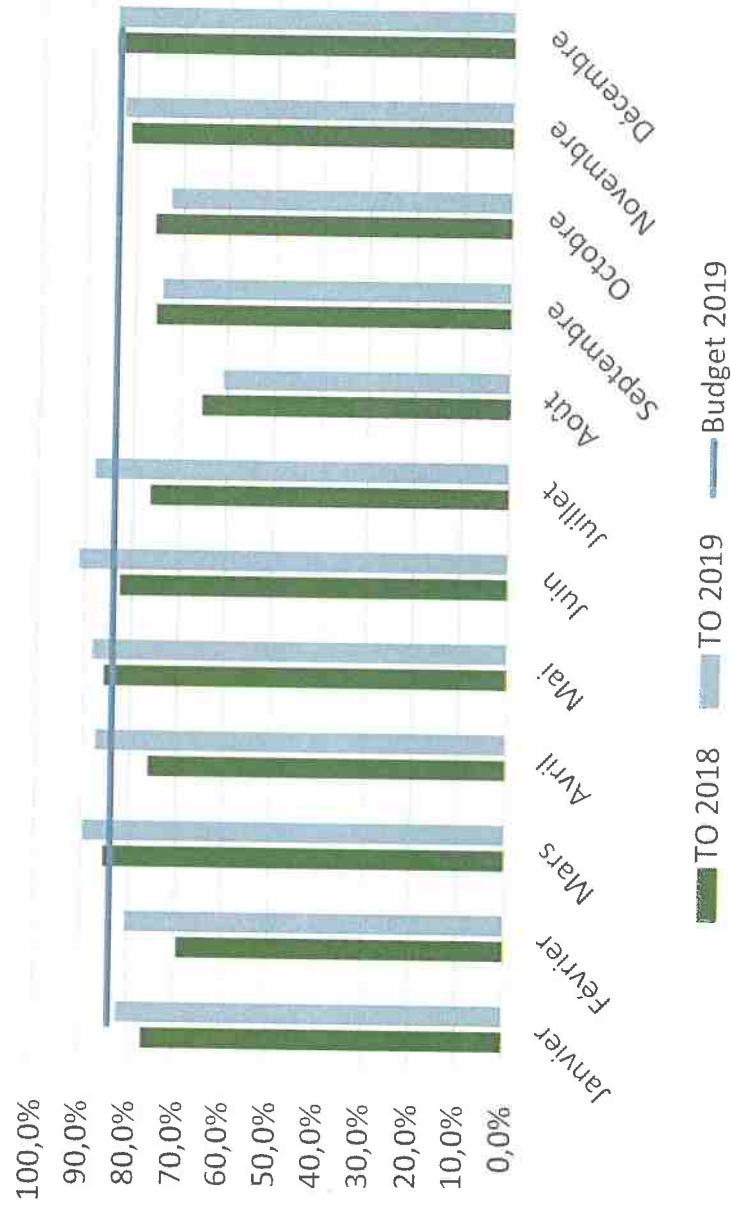

Contrats par durée hebdomadaire

Commentaires :

Bien que les contrats 5 jours ne sont pas majoritaires, le TO est correct. Il est effectivement plus difficile d'augmenter le TO lorsque nous avons plus de la moitié de « petits » contrats, étant donné qu'il faut en trouver d'autres en complément.

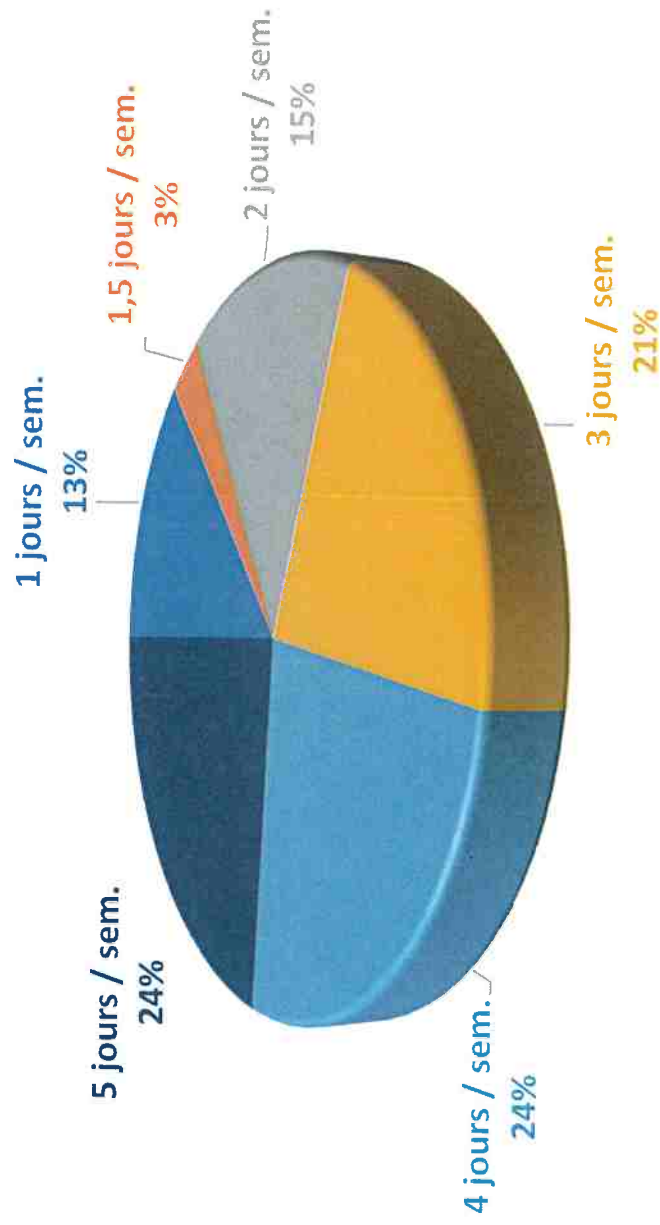

Contrats par type d'accueil

Commentaires :

On a une majorité de contrats réguliers, cependant nous accueillons aussi des familles occasionnellement. C'est majoritairement les familles présentent qui augmentent les jours d'accueil.

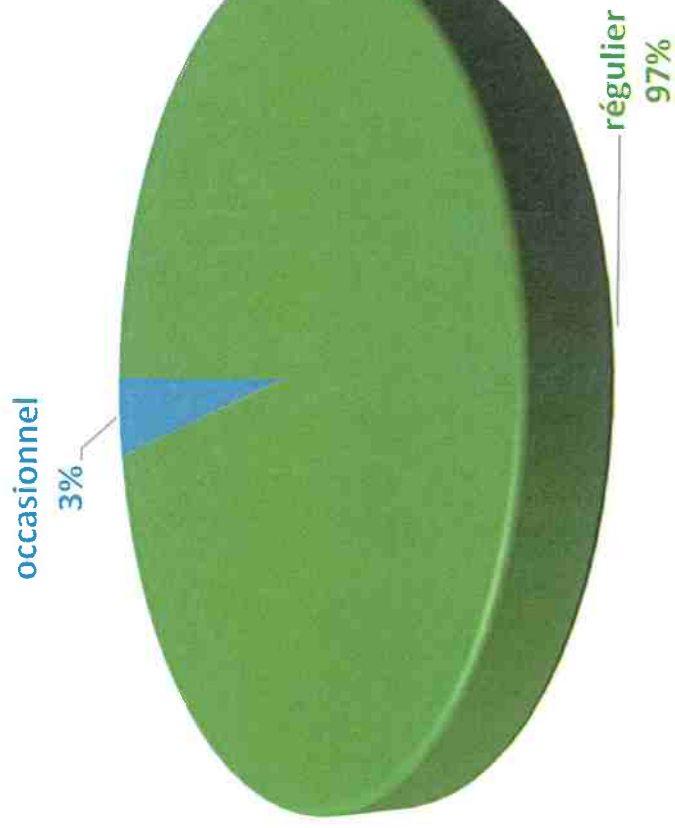

5. Communication



Enfance pour Tous
Association Loi 1901

Les rencontres parents

Année 2019

9 rencontres en 2019 :

- **Carnaval : 5 mars 2019**
Bataille de confettis en famille
- **Soirée Crocodilesque par section : Avril 2019**
pour clôturer le thème du trimestre autour du crocodile
 - Ateliers créatifs à vivre en famille
 - Petit spectacle musical créé par l'équipe des moyens
- **Journée Verte 23 Mai 2019**
Parcours sensoriel naturel à expérimenter pieds nus en famille
- **Visite et réunion d'accueil pour les nouvelles familles (fin Mai)**
Visite guidée de la structure, explication du projet pédagogique, remise des dossiers d'inscriptions et prise de rdv individuel
- **Journée des grands 28 juin 2019**
Animation du Vivarium du moulin avec des insectes géants suivi d'un pic nique avec les familles des grands pour se dire aurevoir avant l'entrée à l'école
- **Fête des familles : 4 juillet 2019**
Petits jeux d'eau et buffet pour clôturer de manière conviviale l'année scolaire

- **La réunion de rentrée – par section : septembre 2019**
Présentation de la structure
- Les valeurs de People and Baby et de Fée des Bulles
- Formations obligatoires et ateliers pédagogiques
- Rappel du règlement de fonctionnement
- Présentation de l'organisation de la crèche
- Présentation des évènements de l'année
- Présentation par section de la journée type et du projet de l'année.
- **La journée de l'eau : 26 septembre 2019**
Création d'une fresque commune Parents / enfants pour décorer le hall de la crèche
- **La journée de la musique : 26 novembre 2019**
Ateliers musicaux tout au long de la journée et création d'un mur sensoriel avec la participation des parents
- **Fête de Noël par section : 16/17/18 Décembre 2019**
Spectacle de marionnettes créé par l'équipe et buffet pour les familles.



Enfance pour Tous

Association Loi 1901

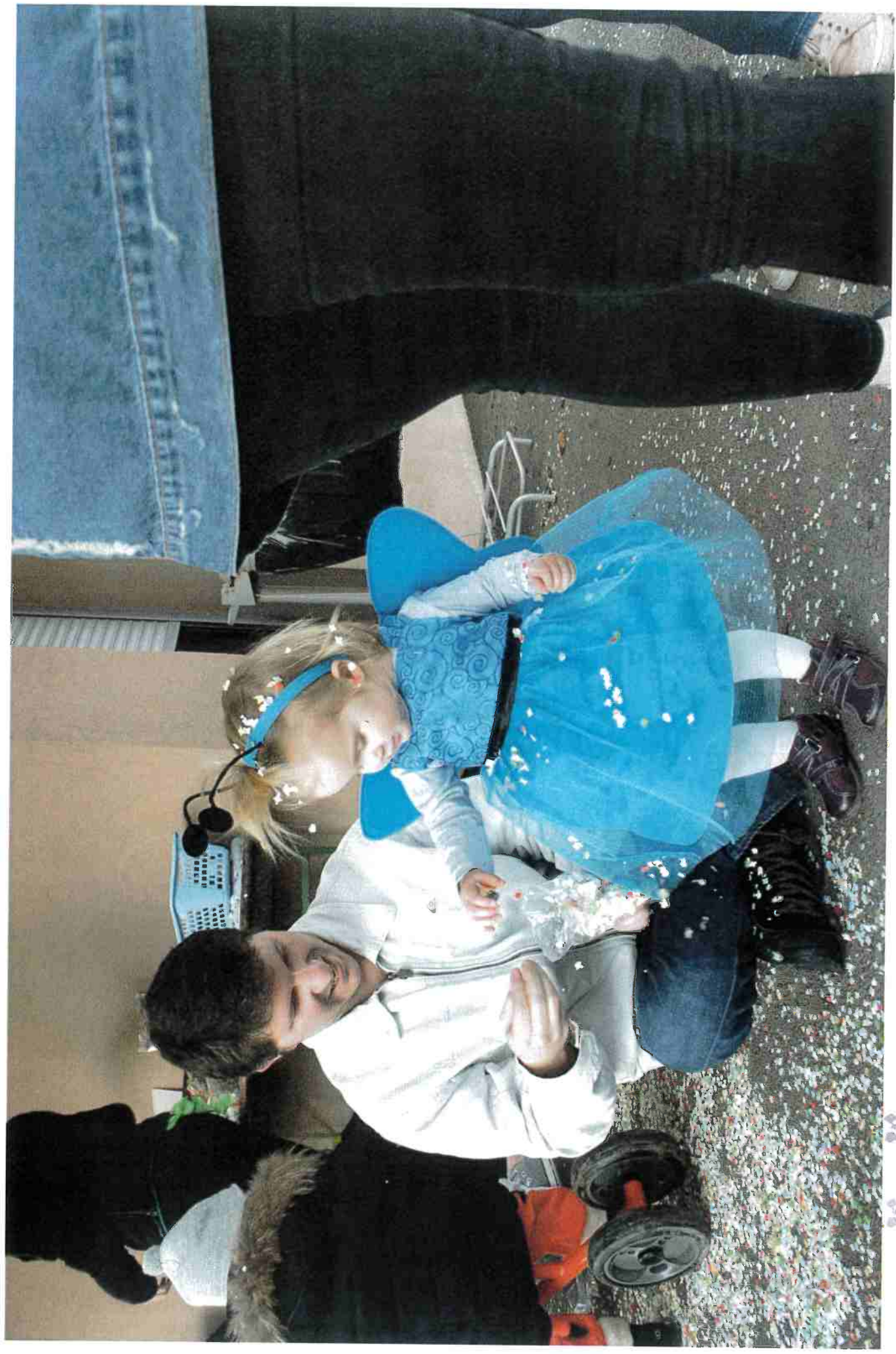

CARNAVAL



Enfance pour Tous
Association Loi 1901

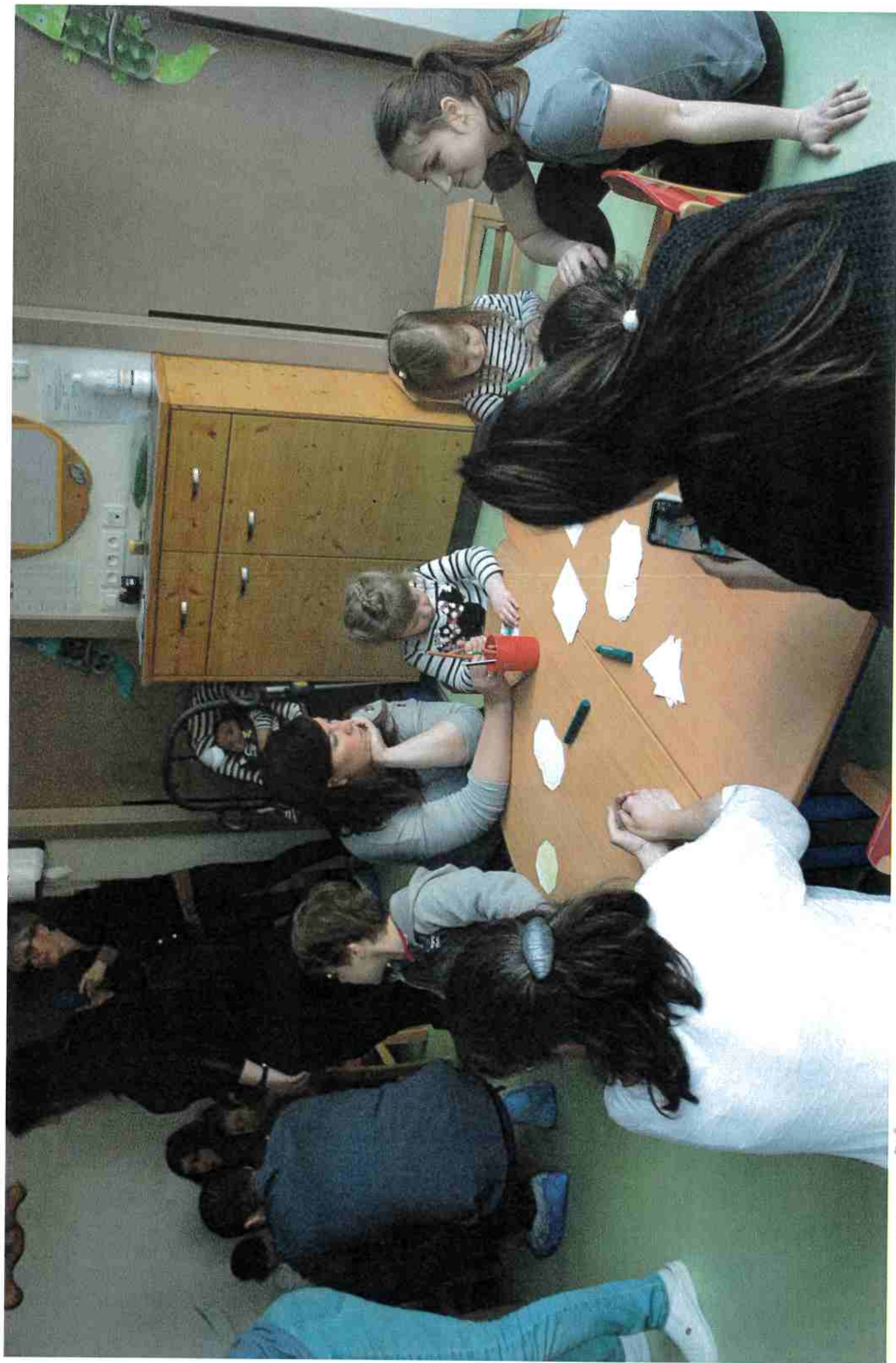

JOURNEE CROCODILE

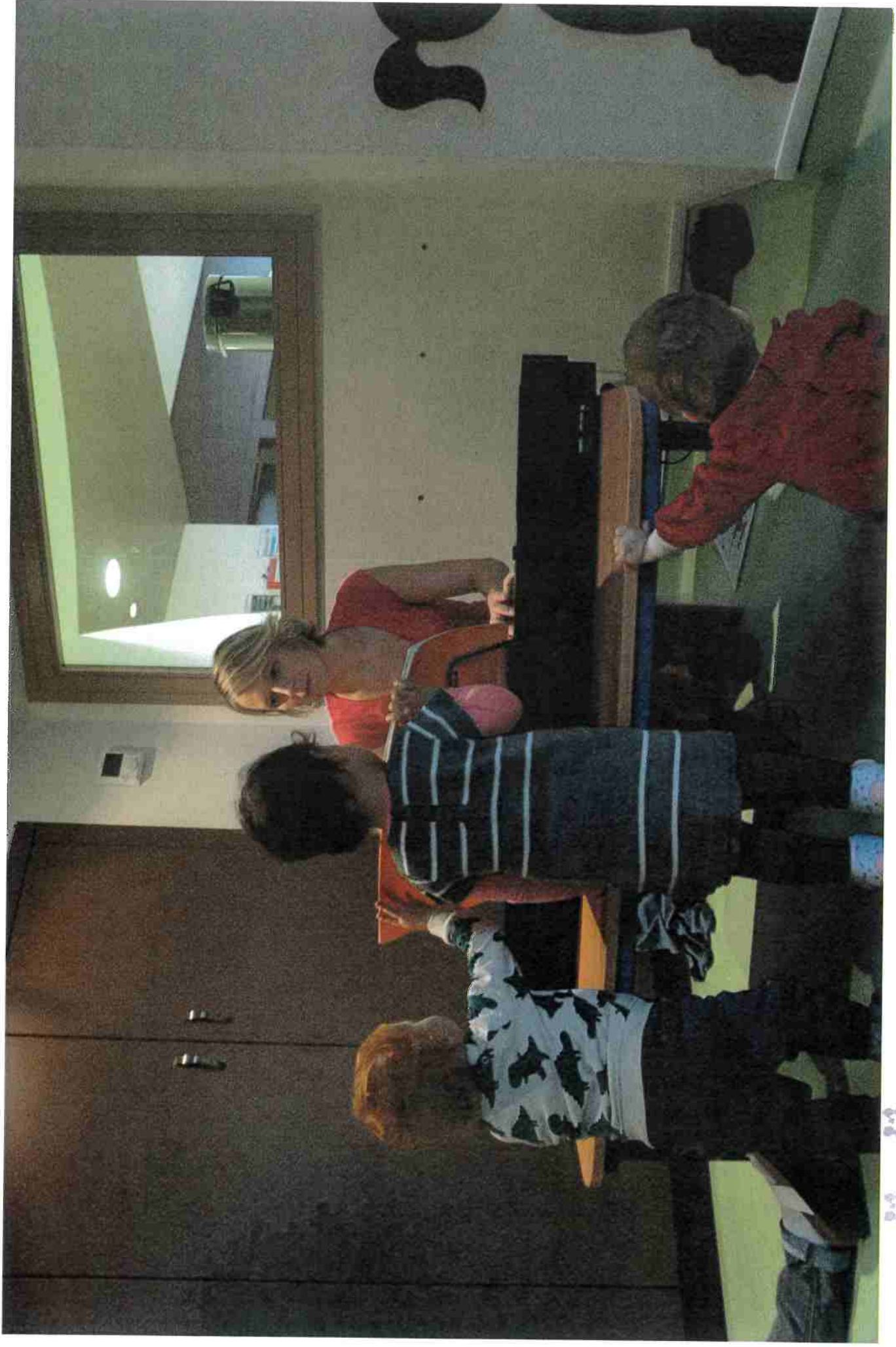

JOURNEE DE LA MUSIQUE



JOURNEE DE L'EAU



JOURNÉE VERTE



Enfance pour Tous
Association Loi 1901



JOURNEE DES INSECTES



Enfance pour Tous

Association Loi 1901





FETE DE FIN D'ANNEE



Enfance pour Tous

Association Loi 1901



FETE DE NOEL



Enfance pour Tous
Association Loi 1901

Communiquer avec les familles

- ▶ Un espace dédié à la crèche

La création des espaces crèches :

People&Baby a développé un Espace Crèche dédié à chaque structure à destination des parents.

C'est un moyen de communication destiné aux parents, elle permet ainsi aux parents de se tenir informé de toutes les actualités visant la crèche de son enfant.



Ceux-ci peuvent y retrouver :

- Les dernières actualités
- Les menus de la semaine
- L'équipe de direction et les intervenants extérieurs
-

<https://creche.people-and-baby.com/?module=creche&controller=creche&action=logiqin>

Si besoin, n'hésitez pas à nous demander les codes de connexion



Enfance pour Tous

Association Loi 1901

ACTUS PARENTS

Des actualités pour les parents afin de les informer toute l'année

- Présentation d'ateliers pédagogiques initiés par les équipes ou avec des intervenants
- Informations sur la vie de la crèche et des événements à venir
- Focus sur des thèmes spécifiques et des actions solidaires
- Informations sur des nouveaux prestataires afin de développer nos actions écoresponsables

creches people & baby
le vert de l'enfance

ACTUS PARENTS n°3

jeu 3 | 14 mai 2015

NOS CRÈCHES DÉBOORDENT D'AMOUR

Chaque responsabilité est la venue d'un accompagnement particulier qui nécessite des échanges et de la confiance de nos collaborateurs.

Le monde de la crèche est un monde riche et complexe. Il est composé de nombreux acteurs et de nombreux enjeux. C'est pourquoi, nous souhaitons partager avec vous nos expériences et nos réflexions.

Le monde de la crèche est un monde riche et complexe. Il est composé de nombreux acteurs et de nombreux enjeux. C'est pourquoi, nous souhaitons partager avec vous nos expériences et nos réflexions.

FIÈRE DE NOS COLLABORATEURS

Le monde de la crèche est un monde riche et complexe. Il est composé de nombreux acteurs et de nombreux enjeux. C'est pourquoi, nous souhaitons partager avec vous nos expériences et nos réflexions.

LA FONDATION PEOPLEBABY POUR L'ENFANCE

La Fondation PeopleBaby pour l'enfance a été créée en 2011. Elle a pour but de soutenir les actions écoresponsables et de promouvoir les valeurs de la crèche.

creches people & baby
le vert de l'enfance

ACTUS PARENTS n°7

jeu 11 | 04 mai 2015

LES ARTS À LA CRÈCHE

Le monde de la crèche est un monde riche et complexe. Il est composé de nombreux acteurs et de nombreux enjeux. C'est pourquoi, nous souhaitons partager avec vous nos expériences et nos réflexions.

DES ARTISANES EN HERBES

Le monde de la crèche est un monde riche et complexe. Il est composé de nombreux acteurs et de nombreux enjeux. C'est pourquoi, nous souhaitons partager avec vous nos expériences et nos réflexions.

CONSEIL PEOPLEBABY : ACTIVITÉ MODELAGE À DOMICILE

Le monde de la crèche est un monde riche et complexe. Il est composé de nombreux acteurs et de nombreux enjeux. C'est pourquoi, nous souhaitons partager avec vous nos expériences et nos réflexions.

people: baby

ACTUS parents

jeu 1 | 14 mai 2015

LE SENS DE L'INCLUSION CHEZ PEOPLEBABY!

Le monde de la crèche est un monde riche et complexe. Il est composé de nombreux acteurs et de nombreux enjeux. C'est pourquoi, nous souhaitons partager avec vous nos expériences et nos réflexions.

HANDICAP

Le monde de la crèche est un monde riche et complexe. Il est composé de nombreux acteurs et de nombreux enjeux. C'est pourquoi, nous souhaitons partager avec vous nos expériences et nos réflexions.

Musique

Le monde de la crèche est un monde riche et complexe. Il est composé de nombreux acteurs et de nombreux enjeux. C'est pourquoi, nous souhaitons partager avec vous nos expériences et nos réflexions.

ACTIVITÉS

Le monde de la crèche est un monde riche et complexe. Il est composé de nombreux acteurs et de nombreux enjeux. C'est pourquoi, nous souhaitons partager avec vous nos expériences et nos réflexions.

LES EVENEMENTS

Des événements attendus par tous !

- Des ateliers avec les parents pour créer du lien et les inclure à la crèche
- Des équipes soudées autour d'un projet commun
- Des propositions d'activités toujours plus innovantes pour les enfants
- Des ambiances immersives pour développer l'imaginaire des enfants et entrer dans un monde de merveilles



Un mini-site dédié pour mieux vous informer

► Les espaces collectifs

Un **mini-site dédié** permet d'accéder en ligne directement aux informations de gestion de votre crèche et de télécharger l'intégralité des rapports (mensuels,...) que nous continuerons de vous transmettre.

avec collectivités
crèches pour tous



UNE DÉCLARATION

La Maison de l'Enfance



68 avenue du Général de Gaulle, 67201 Eschbolsheim

Téléphone : 03 88 41 82 28

Site Internet : www.maisondefrance.fr

Adresse postale : 67201 Eschbolsheim Cedex 03

Site Internet : www.maisondefrance.fr

Site Internet : www.maisondefrance.fr

03 88 41 82 28

Administration Eto

VOS CONTACTS

Les dernières actualités



Atelier jardinage

Section orange, Atelier jardinage
"Tous les matériaux horticoles doivent être réutilisés."



La semaine du goût

Section verte, La semaine du goût
"Comme toujours les filles nous ont fait découvrir de bons et nouveaux..."

► ENQUÊTE SUR L'ESPACE CRÈCHE



TOUS LES RAPPORTS D'ACTIVITÉS



Enfance pour Tous

Association Loi 1901

6.

Le compte rendu Technique



Enfance pour Tous

Association Loi 1901

Suivi de la maintenance

Libellé	Détail	Fréquence	Prestataire
MAINTENANCE CHAUFFAGE	MAINTENANCE CVC	2*/AN	BOUYGUES E&S
MAINTENANCE ELECTRICITE	CONTRÔLE DE CONFORMITE	1*/AN	QUALICONSULT
MAINTENANCE SECURITE HYGIENE	Contrôle bactériologique Incendie	2*/AN 1*/AN	AGROBIO CASI
MAINTENANCE VMC	MAINTENANCE CVC	2*/AN	BOUYGUES E&S
MAINTENANCE AUTRES	ADOUCCISSEUR ESPACES VERTS	2*/AN 1à2*/AN	BOUYGUES E&S ID VERDE

Suivi du renouvellement d'investissement

Libellé	Détail	Date d'achat	amortissement
ELECTROMENAGER			
MATERIEL INFORMATIQUE			
TRAVAUX *			
MATERIEL DE CUISINE			
AUTRE PETIT EQUIPEMENT	ACHAT 3 APPAREILS PHOTOS	18/03/2019	
TRAVAUX PAYSAGES			



Zoom sur les travaux

Travaux réalisés dans l'année

- ✓ Divers petits travaux maintenance par notre technicien
- ✓ Enduit et Peinture de l'extérieur de la Bulle par notre technicien
- ✓ Réparation des portillons
- ✓ Remise en conformité incendie
- ✓ Remise en conformité aire de jeux



Travaux à venir

- ✓ Aménagement du jardin des bébés avec pose du gazon synthétique
- ✓ Changement des filtres de la VMC
- ✓ Travaux de rafraîchissement des murs dans la section des grands et des moyens
- ✓ Réparation des stores extérieurs dans la cuisinette des moyens



7.

Éléments financiers



Enfance pour Tous
Association Loi 1901

Compte de résultat consolidé

P&L pour comptes MAIRIE

CHARGES	REEL		BUDGET		REEL		BUDGET	
	2018	2019	2019	2020	2018	2019	2019	2020
60 Achats	71 833	90 383	76 019	76 019	337 840	342 687	338 533	338 533
61 Services extérieurs	16 209	17 176	7 754	7 754	125 503	139 575	138 177	138 177
62 Autres services extérieurs	26 356	22 175	21 660	21 660	-	-	-	-
63A Impôts, taxes liés aux frais de personnel	42 486	38 191	33 617	33 954	-	-	-	-
63B Autres impôts et taxes	2 382	6 585	11 015	11 015	182 554	185 868	181 896	185 019
64 Frais de personnel	582 926	489 018	477 034	477 255	-	-	-	-
65 Autres charges de gestion courante	31 094	31 906	25 800	25 800	-	100	4 640	2 076
66 Charges financières	-	-	-	-	-	-	-	-
67 Charges exceptionnelles	3 640	4 862	-	-	-	-	-	-
68 DAP, dépréciations et provisions	294	297	3 897	3 897	-	-	-	-
69 Impôts sur les bénéfices	-	-	-	-	-	-	-	-
TOTAL CHARGES	777 219	700 593	656 796	657 354	645 897	668 230	663 246	663 804
86 Contributions volontaires	-	-	-	-	-	-	-	-
TOTAL CHARGES & CONTRIBUTIONS	777 219	700 593	656 796	657 354	645 897	668 230	663 246	663 804
70623 Prestation de service reçue de la Caf								
70641 Participations familiales déductibles de la PS								
743 Sub et prestations de services départementales								
744 Sub et prestations de services communales								
747 Sub et prestations de services entreprise								
75 Autres produits de gestion courante								
77 Produits exceptionnels								
TOTAL PRODUITS	645 897	645 897	657 354	657 354	645 897	668 230	663 246	663 804
87 Contrepartie des contributions volontaires	-	-	-	-	-	-	-	-
TOTAL PRODUITS & CONTREPARTIE DES CONTRIBUTIONS	645 897	645 897	657 354	657 354	645 897	668 230	663 246	663 804
Resultat de l'exercice	131 322	32 363	6 450	6 450	131 322	32 363	6 450	6 450

► Ecart sur les postes de charges

Un écart de 14k€ sur les achats qui s'explique par un écart récurrent entre le budget prévu pour le cout des repas et le cout réel des repas. Avec 5% de TO en plus sur 2019, les commandes de repas ont augmentées

Des réparations un peu plus nombreuses que prévues ainsi que la mise en place d'un technicien local qui nous permet d'être beaucoup plus réactif ont entraînés un dépassement par rapport au budget.

Une maîtrise de la masse salariale grâce au travail de la nouvelle directrice permet de revenir en 2019 au quasi équilibre budgétaire

► Ecart sur les recettes consolidées

Des recettes 2019 légèrement supérieures au budget grâce à un meilleur TO et à une maîtrise du TF

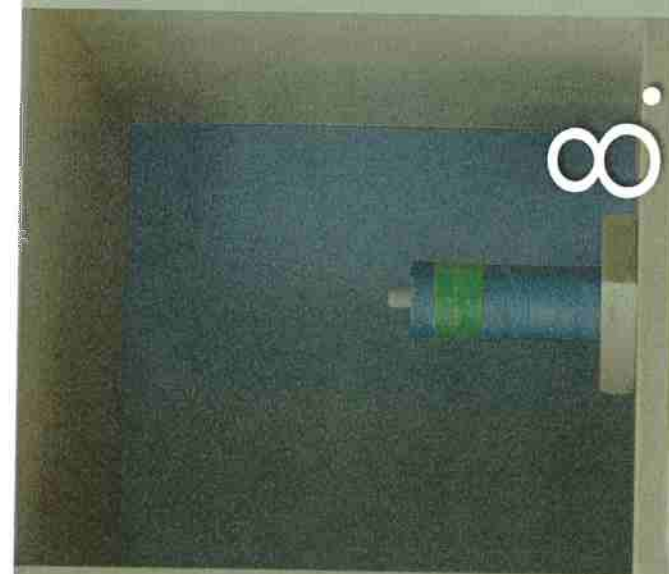
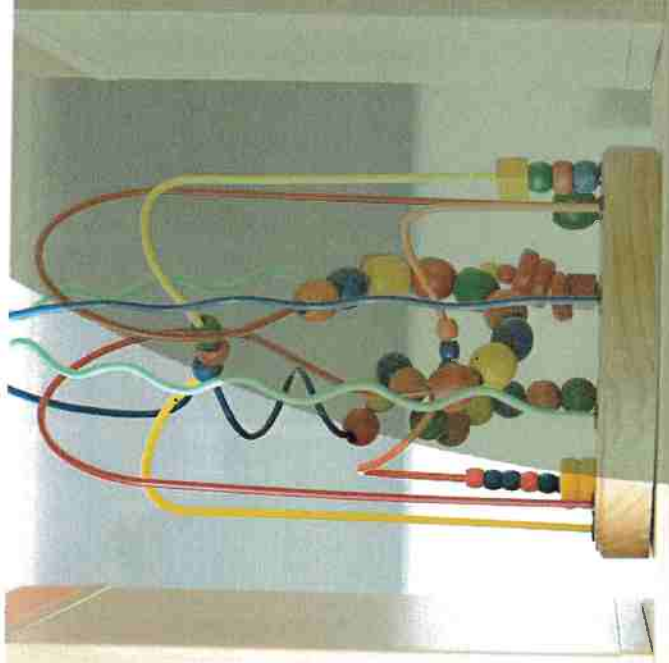
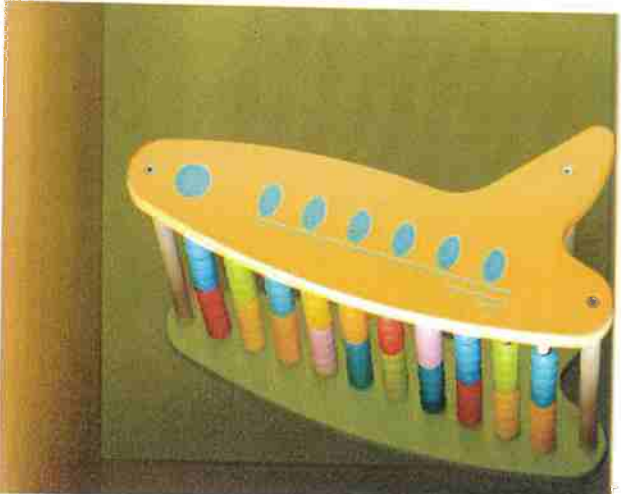

8.

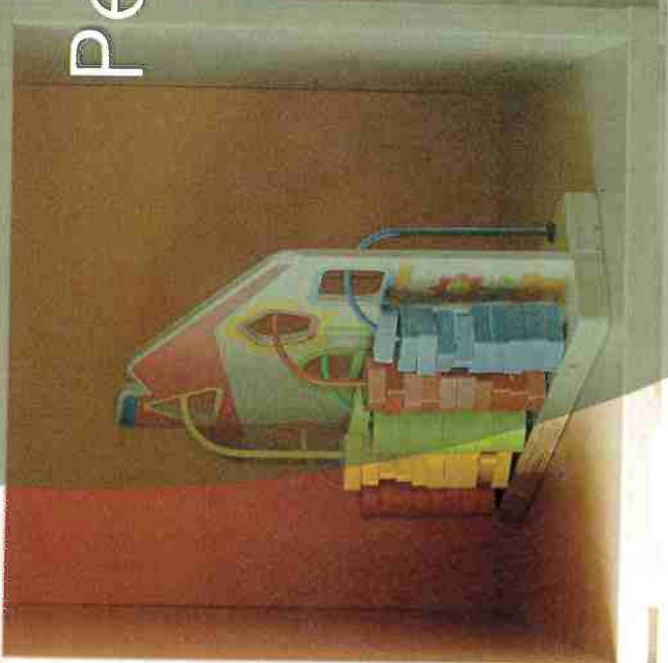

Perspectives



Enfance pour Tous
Association Loi 1901

UNE ALIMENTATION HAUT DE GAMME

Une alimentation saine pour les futurs consommateurs de demain !

- 3 éléments bio minimum servis chaque jour pour tous les enfants
- Des produits locaux et régionaux
- Des fruits et des légumes de saison
- De la viande française et du poisson 100% filet, garantie MSC, sans arête
- Des aliments sans OGM, ni additifs, ni huile de palme
- Des audits internes et externes sur la qualité du bio
- Des audits internes et externes sur l'hygiène et la traçabilité
- Des audits sanitaires
- Des menus élaborés par des diététiciennes/nutritionnistes respectant les recommandations GEMRCN
- Des formations HACCP au personnel de cuisine
- Des informations régulières aux familles sur l'alimentation
- Des rencontres régulières en Club-Crèches

people&baby
100% d'engagement pour le bio

FOCUS ALIMENTATION

N°1

10 ans d'engagement dans l'alimentation saine

10 ans d'engagement dans l'alimentation saine, c'est une véritable aventure. C'est une aventure humaine, c'est une aventure de confiance, c'est une aventure de progrès. C'est une aventure de qualité, c'est une aventure de responsabilité. C'est une aventure de partage, c'est une aventure de bien-être. C'est une aventure de santé, c'est une aventure de joie. C'est une aventure de vie.

10 ans d'engagement dans l'alimentation saine, c'est une véritable aventure. C'est une aventure humaine, c'est une aventure de confiance, c'est une aventure de progrès. C'est une aventure de qualité, c'est une aventure de responsabilité. C'est une aventure de partage, c'est une aventure de bien-être. C'est une aventure de santé, c'est une aventure de joie. C'est une aventure de vie.

people&baby
100% d'engagement pour le bio

FOCUS ALIMENTATION

N°2

10 ans d'engagement dans l'alimentation saine

10 ans d'engagement dans l'alimentation saine, c'est une véritable aventure. C'est une aventure humaine, c'est une aventure de confiance, c'est une aventure de progrès. C'est une aventure de qualité, c'est une aventure de responsabilité. C'est une aventure de partage, c'est une aventure de bien-être. C'est une aventure de santé, c'est une aventure de joie. C'est une aventure de vie.

10 ans d'engagement dans l'alimentation saine, c'est une véritable aventure. C'est une aventure humaine, c'est une aventure de confiance, c'est une aventure de progrès. C'est une aventure de qualité, c'est une aventure de responsabilité. C'est une aventure de partage, c'est une aventure de bien-être. C'est une aventure de santé, c'est une aventure de joie. C'est une aventure de vie.

people&baby
100% d'engagement pour le bio

FOCUS ALIMENTATION

N°3

Une alimentation saine qui respecte la biodiversité

Une alimentation saine, c'est une alimentation qui respecte la biodiversité. C'est une alimentation qui respecte l'environnement, c'est une alimentation qui respecte les animaux, c'est une alimentation qui respecte les hommes. C'est une alimentation qui respecte la santé, c'est une alimentation qui respecte la planète. C'est une alimentation qui respecte la vie.

Une alimentation saine, c'est une alimentation qui respecte la biodiversité. C'est une alimentation qui respecte l'environnement, c'est une alimentation qui respecte les animaux, c'est une alimentation qui respecte les hommes. C'est une alimentation qui respecte la santé, c'est une alimentation qui respecte la planète. C'est une alimentation qui respecte la vie.

people&baby
100% d'engagement pour le bio

FOCUS ALIMENTATION

N°4

100% d'engagement pour le bio

100% d'engagement pour le bio, c'est une véritable aventure. C'est une aventure humaine, c'est une aventure de confiance, c'est une aventure de progrès. C'est une aventure de qualité, c'est une aventure de responsabilité. C'est une aventure de partage, c'est une aventure de bien-être. C'est une aventure de santé, c'est une aventure de joie. C'est une aventure de vie.

100% d'engagement pour le bio, c'est une véritable aventure. C'est une aventure humaine, c'est une aventure de confiance, c'est une aventure de progrès. C'est une aventure de qualité, c'est une aventure de responsabilité. C'est une aventure de partage, c'est une aventure de bien-être. C'est une aventure de santé, c'est une aventure de joie. C'est une aventure de vie.

people&baby
100% d'engagement pour le bio

FOCUS ALIMENTATION

N°5

100% d'engagement pour le bio

100% d'engagement pour le bio, c'est une véritable aventure. C'est une aventure humaine, c'est une aventure de confiance, c'est une aventure de progrès. C'est une aventure de qualité, c'est une aventure de responsabilité. C'est une aventure de partage, c'est une aventure de bien-être. C'est une aventure de santé, c'est une aventure de joie. C'est une aventure de vie.

100% d'engagement pour le bio, c'est une véritable aventure. C'est une aventure humaine, c'est une aventure de confiance, c'est une aventure de progrès. C'est une aventure de qualité, c'est une aventure de responsabilité. C'est une aventure de partage, c'est une aventure de bien-être. C'est une aventure de santé, c'est une aventure de joie. C'est une aventure de vie.

PERSPECTIVES PEDAGOGIQUES

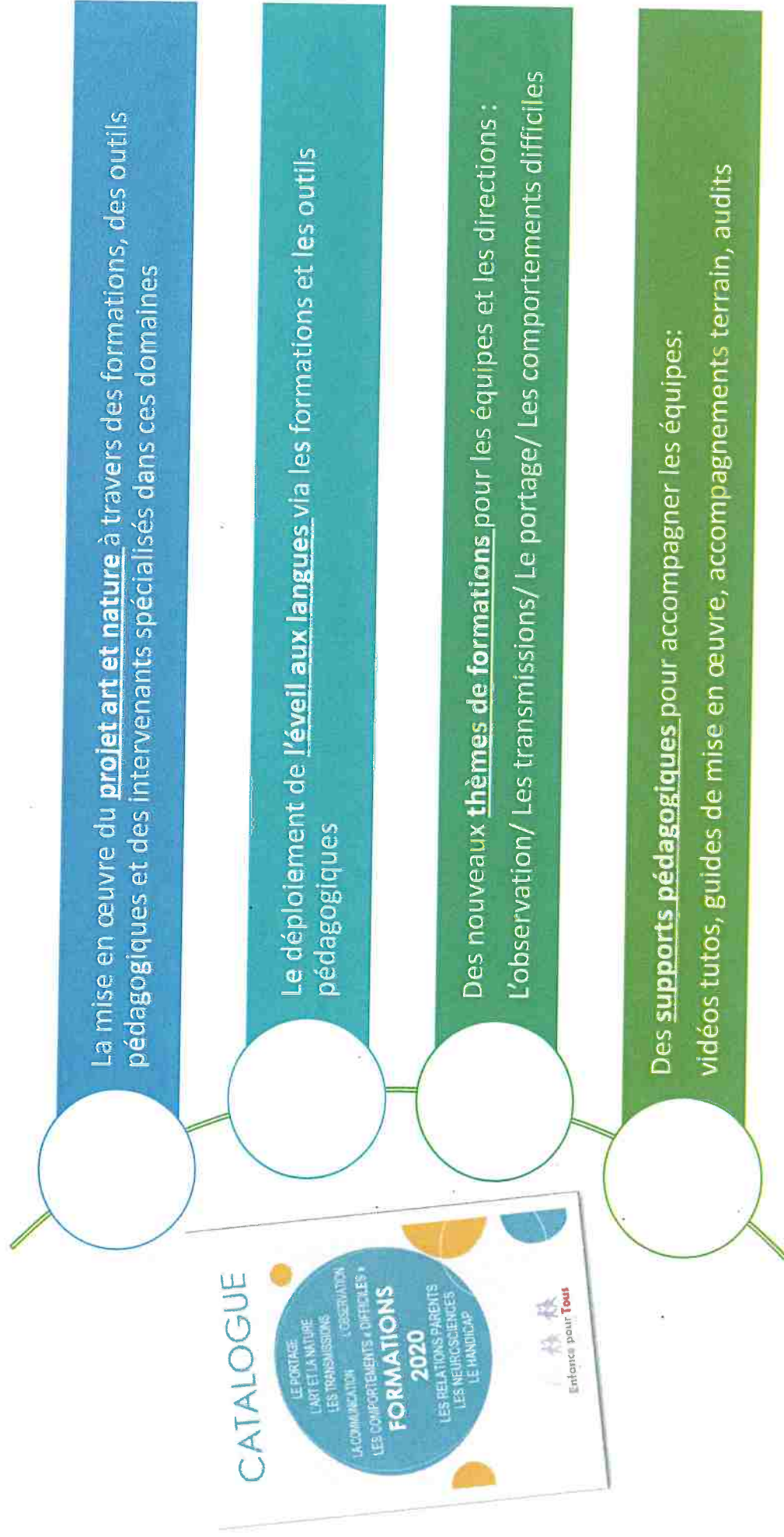

LE PROJET ART ET NATURE SUR LES CRECHES

Les objectifs :



- Créer des ambiances esthétiques, mettant tous les sens en éveil
- Ouvrir la structure sur les richesses du monde artistique
- Fédérer les équipes autour d'une action commune en lien avec la nature
- Émerveiller les enfants, de susciter leur curiosité et de développer leur potentiel

Les intérêts pour l'enfant :



- ⇒ Développer son imaginaire sa créativité
- ⇒ Le sensibiliser à la protection de la nature et au monde de l'art,
- ⇒ Développer son sens critique, l'esthétique,
- ⇒ Développer des connexions cérébrales : organiser des idées, apprendre, comprendre
- ⇒ Exprimer ses idées, ses émotions au travers de « langages » artistiques variés
- ⇒ Expérimenter : éveiller ses sens, s'amuser, se construire, découvrir
- ⇒ Développer ses compétences : physiques, cognitives, langagières, émotionnelles

Les moyens mis en œuvre :



- Créer et inventer à partir de matériel recyclé et naturel
- Faire participer les enfants au tri et au recyclage
- Mettre à disposition des matériaux naturels, surprenants, combinables
- Créer des ambiances éphémères
- Être en lien avec la nature au quotidien
- aménager l'extérieur comme l'intérieur en intégrant la nature (plantes, insectes, jeux et mobilier en bois)



L'ÉVEIL AUX LANGUES POUR TOUS

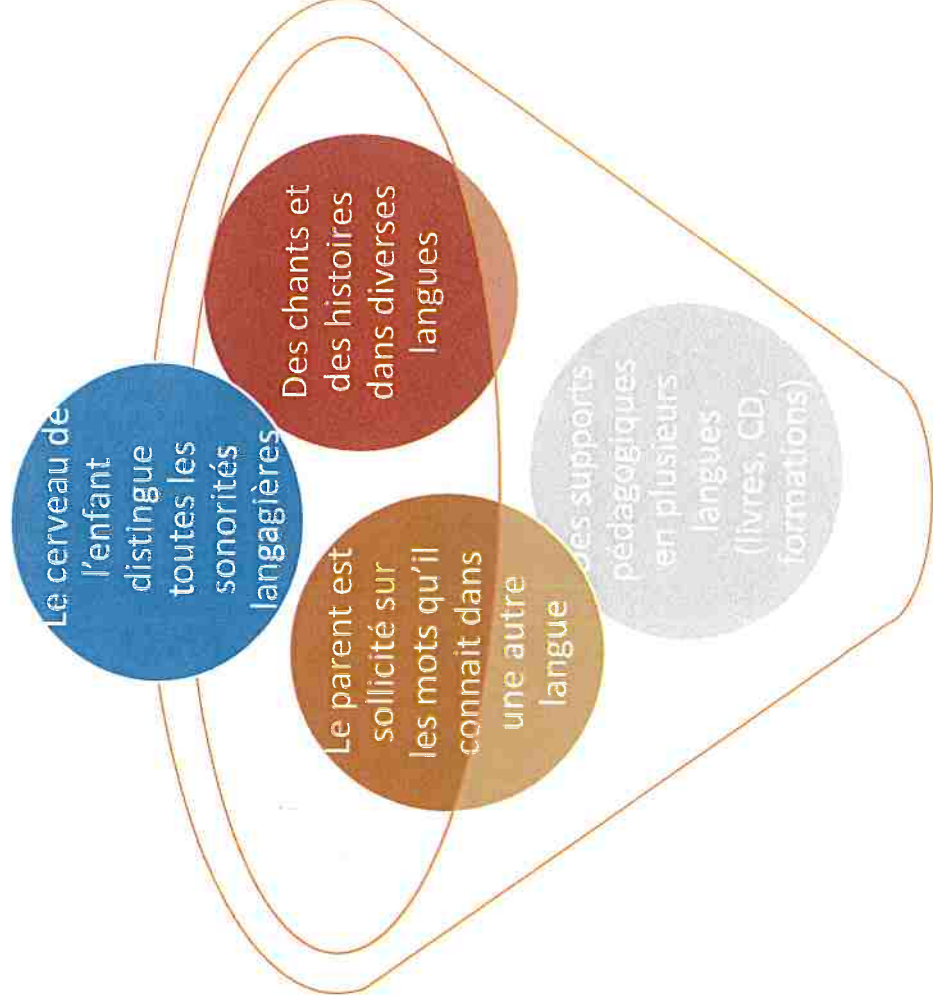
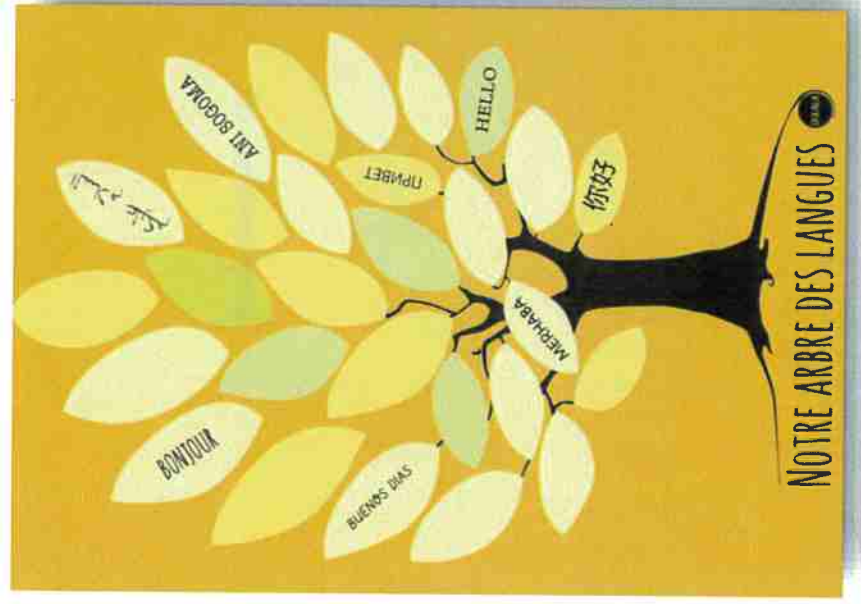

Objectif: Conserver cette capacité de l'enfant à **distinguer les sonorités langagières** pour faciliter ses futurs apprentissages de langues



Enfance pour Tous

Association Loi 1901

LES FORMATIONS PEDAGOGIQUES 2020



L'OBSERVATION

Objectif :

Apprendre à observer l'enfant pour mettre en œuvre des propositions pédagogiques répondant à ses besoins et à ses compétences



LE PORTAGE

Objectif :

Pratiquer le portage dans le cadre de l'accueil des jeunes enfants en crèche

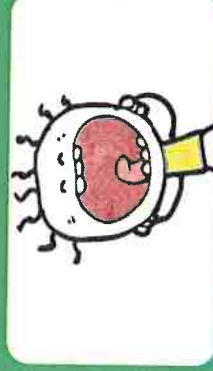

ACCUEILLIR ET ACCOMPAGNER LES COMPORTEMENTS DIFFICILES

Objectif :

Mettre en œuvre un accompagnement adapté à des comportements spécifiques d'enfants



LES TRANSMISSIONS: UN TEMPS POUR ENTREtenir LA RELATION

Objectif :

Identifier les enjeux de la relation entre les parents et les professionnels, et effectuer des transmissions qualitatives.





Claire MANROUBIA

Directrice du multi accueil

Pomme.de.reinette68@enfancepourtous.com
tel : 09 54 29 15 57

Marion KUNTZ

Responsable Opérationnel

Marion.kuntz@people-and-baby.com
Tel : 07.68.33.32.67



Enfant pour Tous

Association Loi 1901

Liste des annexes

- Annexe 1: Compte de résultat CAF (document joint)
- Annexe 2: Agrément PMI (document joint)
- Annexe 3: Attestations d'assurance (document joint)

