



Enfance pour **Tous**

Association Loi 1901



Crèche Pom' de Requette

Ville de WINTZENHEIM

Rapport Annuel

2019

Notre présence sur le territoire



Nous disposons de **10 structures DSP** dans le département du Haut-Rhin dont 4 périscolaires



1. La structure

2. Le projet pédagogique

3. Les Ressources humaines

4. L'activité

5. La communication

6. Le compte rendu technique

7. Les éléments financiers

8. Perspectives



1.

La Structure



Enfance pour Tous

Association Loi 1901

Présentation de la crèche

Crèche Pom'de Reinette

9 rue Herzog 68124 Logelbach

mail : pomme.de.reinette68@enfancepourtous.com

tel : 09 54 29 15 57

▶ Nombre de jours d'ouverture
dans l'année : 224 jours

Périodes de fermeture :

Du 27/07/2019 au 26/08/2019

Du 21/12/2019 au 01/01/2020

Journée pédagogique :

10/06/2019 et 26/08/2019



Horaires

Du lundi au vendredi
De 07h30 à 18h30

NOMBRE DE SECTION

Section bébés : 10 bcx

Section moyens : 15 bcx

Section Grands : 18 bcx

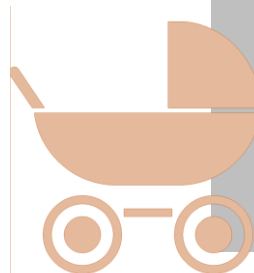

Enfance pour Tous

Association Loi 1901

Notre organisation

▶ Au siège, cinq pôles d'activités s'organisent autour du pôle Petite Enfance :

- La Direction Opérationnelle Petite Enfance
- La Direction Administrative et Financière
- La Direction des Ressources humaines
- La Direction Régionale et commerciale
- Le Pôle Marché Public et grands comptes

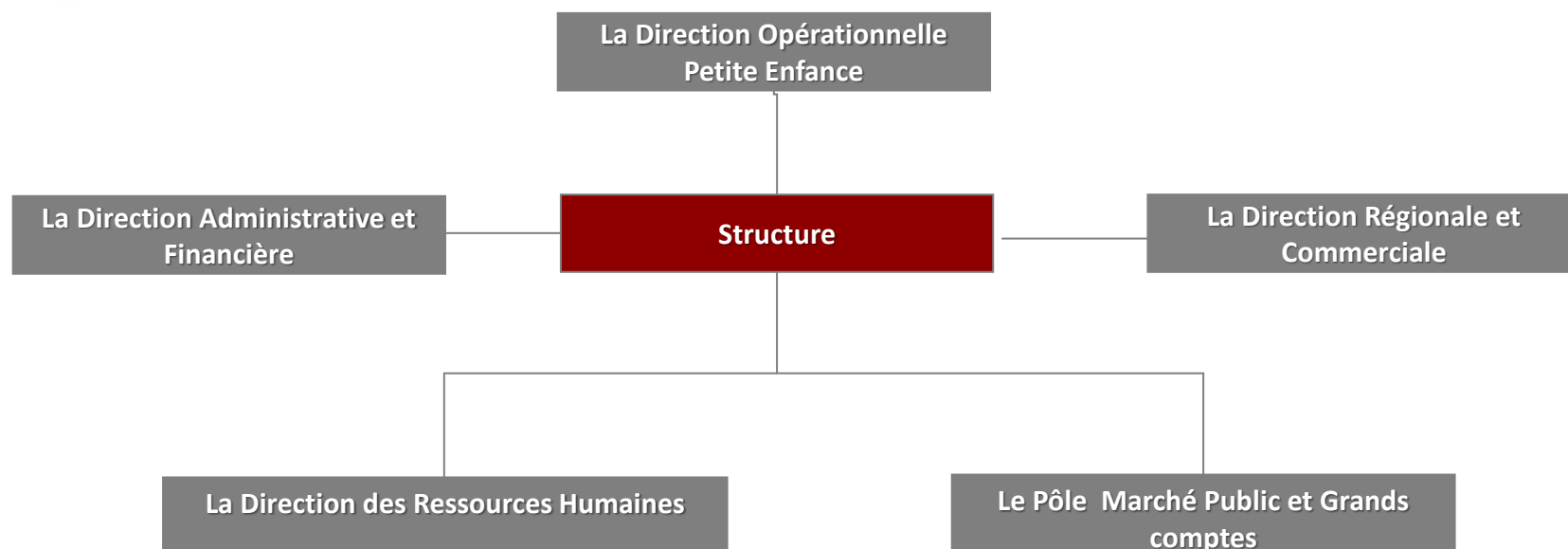

Organisation des services

► Responsable Opérationnel KUNTZ Marion



Le responsable Opérationnel

coordonne les directions de crèches du secteur dont il est responsable, en lien avec le siège et les services supports de People&Baby. Il est également le relais des services supports (paie, RH, achats, commande, travaux, ...) concernant la structure.



Visites régulières de la structure et réunions

- Visite sur la structure
- Conférence téléphonique une fois par semaine et Point téléphonique à la demande
- Réunion de réseau mensuelle



Suivi et analyse

- Suivi mensuel via baromètre qualité
- Audit pédagogique, sécurité, hygiène, administrative



Suivi et analyse

- Mise en place d'outils de gestion
- Accompagnement projet, travail sur rôle de manager et gestion équipe
- Mise en place de formation spécifique en lien avec le projet de la crèche,



Organisation des services

► Informer la collectivité

La gestion de votre crèche par People&Baby se fait en toute transparence.

Nous mettons un point d'honneur à vous transmettre les informations relatives à la gestion et à la vie de la crèche de façon à ce que la collectivité puisse suivre au mieux la vie de ses structures



Projet d'établissement

Communication sur le projet pédagogique : en particulier sur l'accueil des familles, le respect des besoins individuels de l'enfant et son accompagnement vers l'autonomie



Reporting mensuel

aperçu mensuel des données d'exploitation et actions mises en place dans la structure

Reporting annuel

bilan de l'année écoulée sur des aspects humains, pédagogiques et financiers et projets à venir

Des moments d'échange avec la collectivité

Commission d'Attribution

- ✓ 16 avril 2019
- ✓ 15 octobre 2019

Comité de pilotage

- ✓ 2 juillet 2019



Organisme de formation agréé (Enfance pour tous)



L'organisme de formation à travers une démarche de qualité éducative et des actions de formation continue, assure le développement et la mise en œuvre des projets pédagogiques.



Formation de proximité

- Formation en ateliers pédagogiques
- Formation en partenariat avec des organismes spécifiques.
- Mise en place de formation en lien avec le projet de la crèche.



Accompagnement terrain

- Réalisation d'audit pédagogiques
- Concrétisation des projets pédagogiques (via des réunions d'équipes et journées pédagogiques)



Supports pédagogiques

- Mise en place d'outils professionnels (livret explicatif, article,...) et catalogue de formation
- Création tutos, vidéos et formation en ligne



Questionnaire de satisfaction

- ▶ Taux de satisfaction 2019 :
Mai : 97%
Octobre : 100%

Le questionnaire de satisfaction :

39 familles participantes en mai
Et 37 familles participantes en octobre

Les points d'attention sont les suivants

- LES REPAS: les familles souhaiteraient plus de produits bio et de saisons
- LA COMMUNICATION : 4 familles souhaitent une attention plus particulière concernant les transmissions du déroulement de journée.
- LES CONGES : 5 familles estiment que les 4 semaines de fermeture en été sont trop longues
- LA FACTURATION : 5 familles ont exprimés leur insatisfaction concernant le système de badgeage .



2.

Le projet pédagogique



Enfance pour Tous

Association Loi 1901

Projet pédagogique

► Génération durable



Le projet d'entreprise **Génération durable** :

Issu d'une réflexion globale sur notre métier, le projet Génération durable constitue une innovation fédérant toutes les parties prenantes de notre activité autour d'engagements socio-environnementaux : l'objectif est de mettre en pratique au quotidien au sein de notre entreprise des actions responsables sources de mieux-être pour tous. Ce programme transverse sera détaillé tout au long de notre mémoire et repérable grâce au label Génération Durable.

Zen



- Accompagner les enfants et les professionnels dans la prise de conscience et la maîtrise de leurs émotions par la relaxation
- Instaurer un climat de confiance et une ambiance sereine pour tous
- Encourager les attitudes bienveillantes et amener le professionnel à constituer un repère pour l'enfant

Beau



- S'engager au profit de la qualité architecturale pour concevoir des crèches durables et saines
- Proposer un environnement harmonieux et stimulant pour le bien-être de tous et le développement de l'enfant

Nature



- Développer une politique d'achats éco-responsables : matériaux naturels, alimentation BIO, ...
- Sensibiliser aux gestes éco-responsables: recyclage, compostage, vélos, économies d'énergie...
- Définir une pédagogie autour de valeurs durables: ateliers recycl'tout, potager...

Communication



- Diversifier les modes de communication pour encourager l'expression des enfants: le jeu, les signes
- Instaurer un dialogue participatif avec les équipes: programme éco-imagination...
- Impliquer les familles dans la vie de la crèche: événements familles, ateliers partagés, outils de communication...

Ouverture sur le monde



- Stimuler la curiosité des enfants à travers une initiation aux arts: peinture, théâtre, musique...
- Développer l'ouverture d'esprit et la tolérance par la découverte des cultures du monde: journées thématiques, apprentissage langues étrangères, musiques du monde...

Projet pédagogique

► Génération durable



Chaque structure est amenée à mettre en place des activités, événements, ambiance conformes aux attentes de Génération durable.

Le thème **zen** consiste à :

- Accompagner les enfants et les professionnels dans la prise de conscience et la maîtrise de leurs émotions par la relaxation
- Instaurer un climat de confiance et une ambiance sereine pour tous
- Encourager les attitudes bienveillantes et amener le professionnel à constituer un repère pour l'enfant.

Activités & événements 2019 sur le thème «Zen» pour devenir « Génération durable » :

- Prendre conscience de ses émotions
- Adopter une posture bienveillante
- Création d'une ambiance zen (Ateliers)
- Formation relaxation
- Poursuite de l'aménagement et de l'utilisation de la salle bulle

Zen



Projet pédagogique

► Génération durable



Chaque structure est amenée à mettre en place des activités, événements, ambiance conformes aux attentes de Génération durable.

Le thème **Beau** consiste à :

- s'engager au profit de la qualité architecturale pour concevoir des crèches durables et saines.
- Proposer un environnement harmonieux et stimulant pour le bien être de tous et le développement de l'enfant.

Activités & événements 2019 sur le thème «Beau» pour devenir « Génération durable » :

- Une ambiance sobre
- Poursuite de la réflexion en équipe sur les affichages
- Réflexion sur l'aménagement des espaces de vie des enfants
- Démarrage des travaux de réfection des peintures

Beau



Projet pédagogique

► Génération durable



Chaque structure est amenée à mettre en place des activités, événements, ambiance conformes aux attentes de Génération durable.

Le thème **Nature** consiste à :

- Développer une politique d'achats éco-responsables
- Sensibiliser aux gestes éco-responsables
- Définir une pédagogie autour de valeurs durables

Activités & événements 2019 sur le thème «Nature» pour devenir « Génération durable » :

- Des achats écoresponsables
- Utilisation des couches plus écologiques
- Collecte de bouchons pour l'association Bouchon d'Amour
- Création d'un terrarium
- Animation avec le vivarium du moulin
- Partenariat avec le lycée horticole pour la création du potager

Nature





Projet pédagogique

► Génération durable



Chaque structure est amenée à mettre en place des activités, événements, ambiance conformes aux attentes de Génération durable.

Le thème **Communication** consiste à :

- Diversifier les modes de communication pour encourager l'expression des enfants
- Instaurer un dialogue participatif avec les équipes
- Impliquer les familles dans la vie de la crèche

Activités & événements 2019 sur le thème «communication» pour devenir « Génération durable » :

- Mise en place de la LSF
- Mise en place de l'espace crèche
- Affichage régulier
- E-mailling avec les familles

Communication



Projet pédagogique

► Génération durable



Chaque structure est amenée à mettre en place des activités, événements, ambiance conformes aux attentes de Génération durable.

Le thème **ouverture sur le monde** consiste à:

- Stimuler la curiosité des enfants à travers une initiation aux arts
- Développer l'ouverture d'esprit et la tolérance par la découverte des cultures du monde

Activités & événements 2019 sur le thème **« ouverture sur le monde »** pour devenir « Génération durable » :

Choix d'une thématique par trimestre permettant l'ouverture sur le monde

- le crocodile et les animaux d'Afrique
- les insectes du jardin
- l'Océanie
- la Banquise



**Ouverture
sur le monde**



3.

Les ressources humaines



Organigramme de la crèche

▶ 14,04 ETP sur la crèche

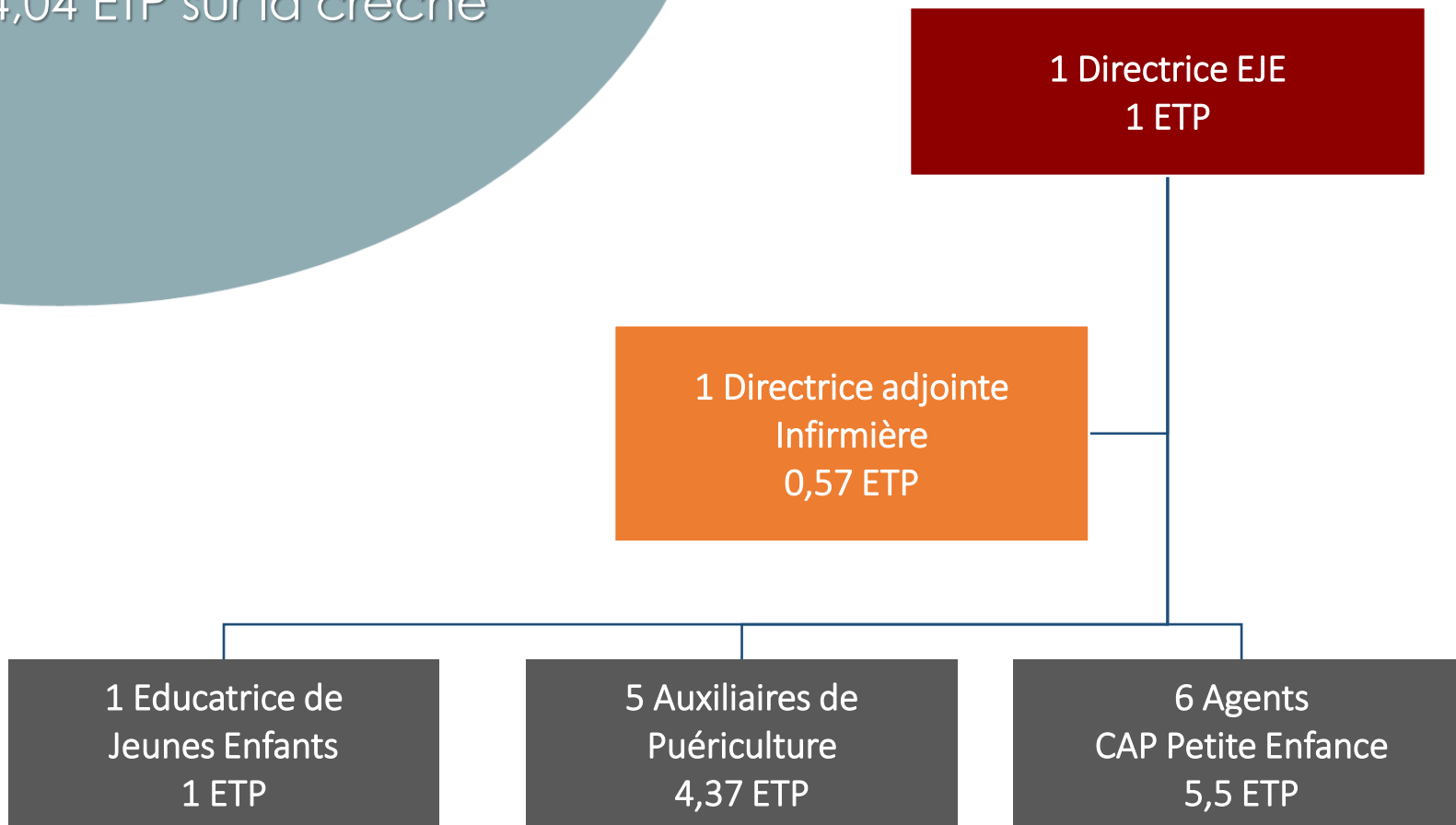

2 Agent de Service Intérieur
1,6 ETP

Composition de l'équipe

Au 31 décembre 2019

Poste	Nom	Temps de travail/ sem	Date d'entrée	Date de sortie	Type de contrat
Directrice EJE	Claire Manroubia	35h	17/10/18		CDI
Directrice Adjointe IPDE	Anaïs Bollenbach	20h	13/11/15		CDI
Educatrice de jeunes enfants	Caroline Garlet	35h	28/08/00		CDI
Auxiliaire de puériculture	Sylvie Neufeind	35h	01/11/00		CDI
Auxiliaire de puériculture	Danielle Feicht	35h	28/08/00		CDI
Auxiliaire de puériculture	Kathia Kayser	28h	28/08/00		CDI
Auxiliaire de puériculture	Nathalie Gouzouazi	35h	11/09/00		CDI
Auxiliaire de puériculture	Christine Establet	20h	02/01/01		CDI
Agent de puériculture	Céline Solohub	35h	28/09/15		CDI
Agent de puériculture	Anaïs Ory Genin	35h	13/08/18		CDI
Agent de puériculture	Carmina Perestrelo	35h	22/08/11		CDI
Agent de puériculture	Mireille Burzese	35h	14/03/03		CDI
Agent de puériculture	Marie Louise Galati	31h30	15/05/09		CDI
Agent de puériculture	Eloïse Bass	21h	2/11/18		CDI
Agent de service intérieur	Marilyne Gomes	21h30	03/01/13		CDI
Agent de service intérieur	Sabrina Wernicke	17h30 (parental)	01/03/03		CDI
Agent de service intérieur	Helena Quirino	17h30	15/11/18		CDD

Accueil des stagiaires

- ▶ 4 stagiaires accueillis sur la crèche en 2019

Objectifs :

- une remise en question des pratiques quotidiennes
- une ouverture d'esprit face au questionnement des stagiaires
- un investissement dans la formation de futur professionnel
- la transmission d'un savoir-faire et d'un savoir être

Formation	Institut de formation	Durée du stage	Période
Licence science de l'éducation	UHA Mulhouse	2 semaines	Juin 2019
Educateur de jeunes enfants	Institut Praxis Social	8 semaines	Oct19-Janv 20
Educateur de jeunes enfants	Institut Praxis Social	8 semaines	Oct19- Janv 20
Terminal ASSP	Lycée Blaise Pascal	4 semaines	Novembre 19

Vacataires

▶ 2 vacataires sur la crèche

Commentaires :

- Changement médecin en 2019
- Recrutement en cours de la psychologue



Poste	Nom	Heures intervention/ mois
Médecin	Dr Coralie WASSER	2h / mois



Musique	Aurélie (Ecole de Musique de Wintzenheim)	10h en 2019
---------	---	-------------



Absentéisme

► Année 2019

Commentaires :

L'absentéisme est cohérent pour une structure de ce type et gérable en grande majorité par la gestion des volantes.

Nombre de jours d'absence par motif

Absence maladie	162
Mise à pied disciplinaire	
Mise à pied conservatoire	
Absence non justifiée non payée	
Absence enfant malade	
Grève	
Temps partiel thérapeutique	
Absence maladie professionnelle	
Absence accident du trajet	
Absence accident du travail	



Mouvements d'équipe

Commentaires :

Un turn over quasi inexistant sur la structure, une équipe stable ce qui permet une cohérence et une évolution positive au niveau pédagogique sur l'année complète.

Ventilation du nombre de sorties annuelles par motif

Démission

Licenciement Cause Réelle et Sérieuse

Licenciement prise d'acte

Fin de période essai employeur

Fin de CDD

2

Risques professionnels

Le taux de fréquence des accidents du travail People&Baby est communiqué une fois par an au CHSCT.

- ▶ Année 2019
- ▶ Nombre Accidents du travail: 0

Actions mises en place :



- ✓ Suivi précis par le service RH de l'évolution mensuelle des accidents du travail et de trajet (cause, nombre de jours d'arrêt, collaborateurs concernés)
- ✓ Mise en place de procédures de sécurité et d'information
 - Le sol glissant (signalétique ...)
 - Le Document Unique d'Evaluation des Risques (DUER)

Formation

► Année 2019

Les formations :

Des formations sont dispensées en interne grâce à notre organisme de formation et en externe pour les formations obligatoires techniques.

Objectif des ateliers pédagogiques :

Les Ateliers pédagogiques permettent aux professionnelles de se retrouver et d'établir une réflexion autour de leurs pratiques professionnelles.

Thème de l'année 2019 : La communication

Ateliers pédagogiques	Nb de personnes de formées	Durée de la formation	Dates
Aménagement de L'espace	16	7h	07/2019
La communication en direction des familles	16	7h	07/2019
La relaxation	1	7h	21/02/2019
Parcours d'intégration des directeurs de structure	1	22h	21/01/2019
L'éveil aux langues	1	7h	03/01/2019

Formations de l'équipe

Année 2019

Intitulé des formations	Nombre de personnes de la crèche formées	Dates
Recyclage incendie	16	10/06/2019
HACCP	4	12/09/2019
Gestes d'urgence à l'enfant	16	10/06/2019



4.

L'activité



Enfance pour Tous

Association Loi 1901

Suivi mensuel des données

- ▶ Inscriptions
- ▶ Occupation
- ▶ Participation familiale

Commentaires :

On constate une hausse des heures réalisées et facturées depuis l'an dernier.

	Nombre d'enfants accueillis (tous modes d'accueil confondus)	Heures réalisées	Heures facturées
Janvier	72	8 192	8 353
Février	75	7 000	7 434
Mars	76	8 432	8 688
Avril	76	7 747	8 038
Mai	77	7 768	8 122
Juin	76	7 558	7 983
Juillet	79	7 669	8 116
Août	84	1 135	1 123
Septembre	63	6 813	7 186
Octobre	67	7 468	7 700
Novembre	68	6 827	7 259
Décembre	71	5 709	5 835
TOTAL année en cours	110	82 316	85 836
TOTAL année précédente	115	76 929	81 476



Taux d'occupation 2019

- ▶ TO facturé 2018 : 78,4%
- ▶ TO facturé 2019 : 83,3%
- ▶ Taux de facturation : 104,3%

Commentaires :

On constate une amélioration du TO et un TF de facturation très bon.

Taux d'occupation

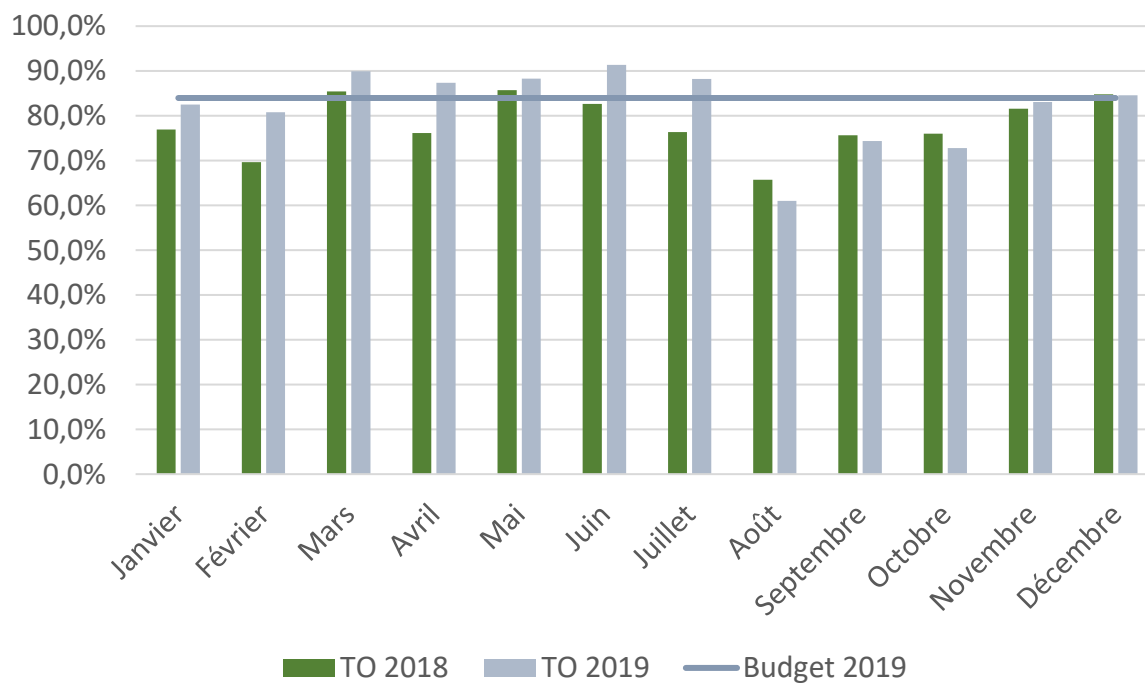

Contrats par durée hebdomadaire

Commentaires :

Bien que les contrats 5 jours ne sont pas majoritaires, le TO est correct. Il est effectivement plus difficile d'augmenter le TO lorsque nous avons plus de la moitié de « petits » contrats, étant donné qu'il faut en trouver d'autres en complément.

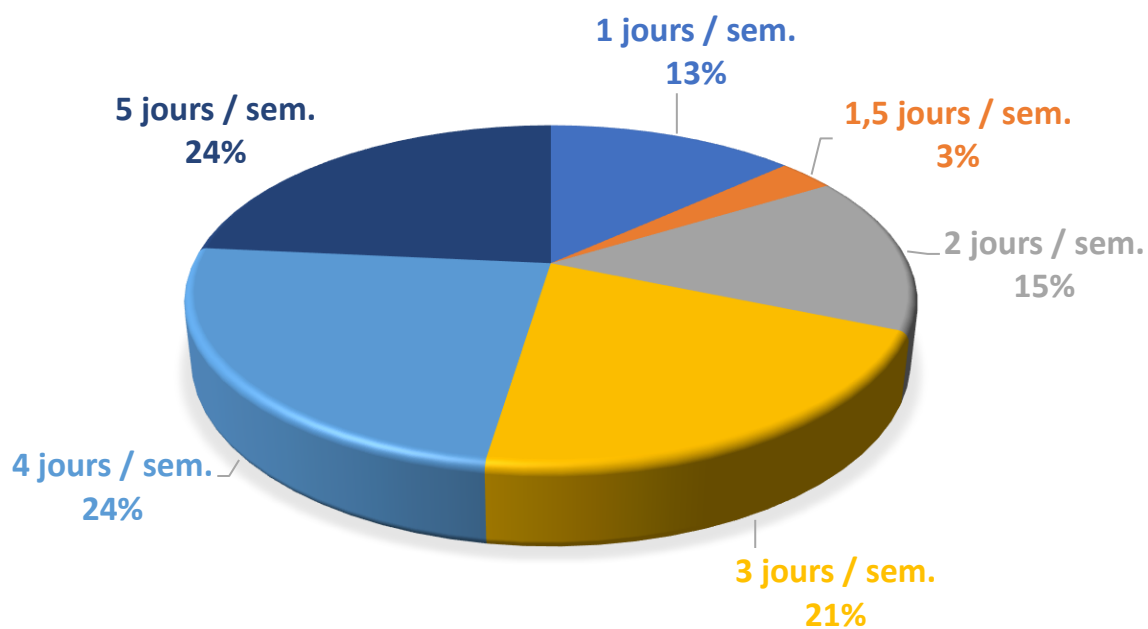

Contrats par type d'accueil

Commentaires :

On a une majorité de contrats réguliers, cependant nous accueillons aussi des familles occasionnellement. C'est majoritairement les familles présentes qui augmentent les jours d'accueil.

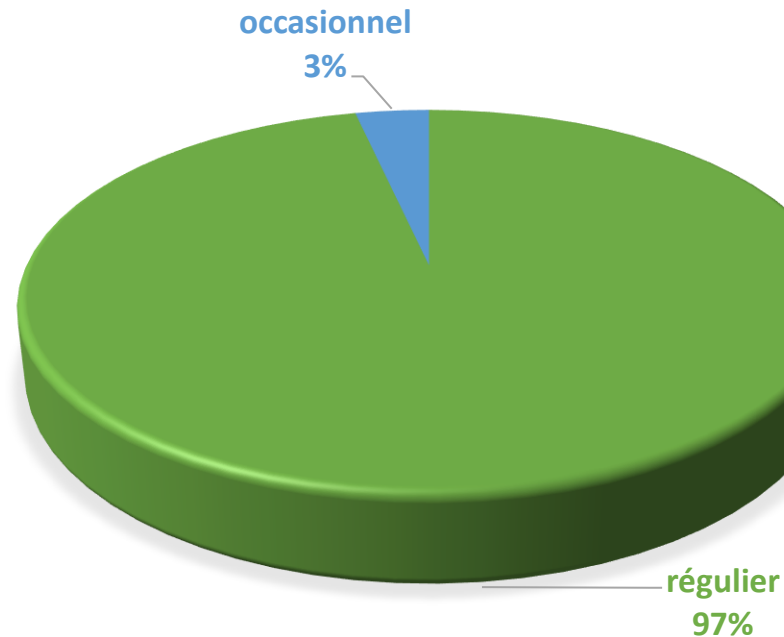



5.

Communication

- **Carnaval : 5 mars 2019**

Bataille de confettis en famille

- **Soirée Crocodilesque par section : Avril 2019**

pour clôturer le thème du trimestre autour du crocodile

- Ateliers créatifs à vivre en famille
- Petit spectacle musical créé par l'équipe des moyens

- **Journée Verte 23 Mai 2019**

Parcours sensoriel naturel à expérimenter pieds nus en famille

- **Visite et réunion d'accueil pour les nouvelles familles (fin Mai)**

Visite guidée de la structure, explication du projet pédagogique, remise des dossiers d'inscriptions et prise de rdv individuel

- **Journée des grands 28 juin 2019**

Animation du Vivarium du moulin avec des insectes géants suivi d'un pic nique avec les familles des grands pour se dire aurevoir avant l'entrée à l'école

- **Fête des familles : 4 juillet 2019**

Petits jeux d'eau et buffet pour cloturer de manière conviviale l'année scolaire

- **La réunion de rentrée – par section : septembre 2019**

- Présentation de la structure
- Les valeurs de People and Baby et de Fée des Bulles
- Formations obligatoires et ateliers pédagogiques
- Rappel du règlement de fonctionnement
- Présentation de l'organisation de la crèche
- Présentation des évènements de l'année
- Présentation par section de la journée type et du projet de l'année.

- **La journée de l'eau : 26 septembre 2019**

Création d'une fresque commune Parents / enfants pour décorer le hall de la crèche

- **La journée de la musique : 26 novembre 2019**

Ateliers musicaux tout au long de la journée et création d'un mur sensoriel avec la participation des parents

- **Fête de Noël par section : 16/17/18 Decembre 2019**

Spectacle de marionnettes créé par l'équipe et buffet pour les familles.





Enfance pour Tous
Association Loi 1901

CARNAVAL

















Communiquer avec les familles

- ▶ Un espace dédié à la crèche

La création des espaces crèches :

People&Baby a développé un Espace Crèche dédié à chaque structure à destination des parents. C'est un moyen de communication destiné aux parents, elle permet ainsi aux parents de se tenir informé de toutes les actualités visant la crèche de son enfant.

Ceux-ci peuvent y retrouver :

- Les dernières actualités
- Les menus de la semaine
- L'équipe de direction et les intervenants extérieurs
-

<https://creche.people-and-baby.com/?module=creche&controller=creche&action=login>

Si besoin, n'hésitez pas à nous demander les codes de connexion

The screenshot shows the homepage of a crèche website for 'Crèche people&baby - Menthe à l'eau'. The page features a navigation bar with 'ACCUEIL', 'ACTUALITES', and 'FICHE DE LA CRECHE'. The main content area includes sections for 'Le menu de la semaine' (with sub-sections for 'Les bébés' and 'Les grands'), 'Le programme des activités', 'Quoi de neuf cette semaine?' (announcing the arrival of new parents), 'Dernières actualités de la crèche' (with articles on 'Visite de la tortue', 'Exploration des différentes textures', and 'Les bébés'), 'Le mot de la direction' (by Karine PESSIÖNE), 'Direction & intervenants extérieurs' (listing Cécile Moutille Blanc and Karine PESSIÖNE), 'Nous contacter', and 'Documents à télécharger'.

ACTUS PARENTS

Des actualités pour les parents afin de les informer toute l'année

- **Présentation d'ateliers pédagogiques** initiés par les équipes ou avec des intervenants
- **Informations sur la vie de la crèche et des évènements à venir**
- **Focus** sur des thèmes spécifiques et des actions solidaires
- **Informations sur des nouveaux prestataires** afin de développer nos actions écoresponsables

crèches people&baby
le sens de l'enfance

ACTUS PARENTS n°3
Jeudi 14 février 2019

NOS CRÈCHES DÉBORDENT D'AMOUR

Chez people&baby, le 14 février est l'occasion de célébrer l'amour qui déborde dans nos crèches et la bienveillance de nos collaborateurs. Restez attentif et disponible pour les enfants est notre priorité. Vos enfants se sentent sécurisés individuellement et affectivement. Il ont davantage confiance en eux, people&baby est le théâtre de l'apaisement et de l'envie de nos enfants. Chaque moment, plaisir, jeu, expérience favorise les interactions positives entre enfants, dans un cadre sécurisé. C'est pourquoi, nous saluons l'engagement et la passion de nos collaborateurs en crèche.

FIERS DE NOS COLLABORATEURS

L'année 2019 a débuté sous le signe de la fierté, chez people&baby nous sommes fiers d'être presque 8000 à protéger les valeurs qui sont à bienveillance, le plaisir, l'innovation et la responsabilité.

Nous sommes fiers d'être plus de 2000 parents à offrir une relation d'accueil à leur(s) enfant(s) et nous sommes fiers d'accueillir chaque jour 13000 enfants ou sein de nos structures d'accueil.

Vous connaissez ou connaissez nos équipes de spécialistes de la petite enfance, mais qui sont-ils ? Il s'agit d'adultes et agents de multiples métiers, psychologues, puéricultrices, éducatrices de jeunes enfants, médecins, psychomotriciens, cuisiniers ou réparateurs, spécialistes et beaucoup plus la même passion : celle de créer un environnement toujours plus stimulant et riche pour vos enfants.

Entreprise familiale, indépendante et française, people&baby est convaincue que la qualité d'accueil ou sein de nos crèches est liée aux compétences et au professionnalisme de nos collaborateurs. C'est pourquoi nous proposons la qualité des relations humaines de cœur de nos crèches et participons activement à la promotion et au respect de l'offre et de ses différences.

LA FONDATION PEOPLE&BABY POUR L'ENFANCE

La fondation people&baby pour l'enfance a été créée en 2012 sous l'égide de la Fondation de France. Elle a pour mission d'aider à la rencontre et d'aider les organisations au secteur de la petite enfance à travers le monde, d'organiser notre savoir-faire et notre expérience et de soutenir les structures à petite échelle à travers le monde.

Chaque année la Fondation soutient un nouveau projet. En 2018, c'est une école à caractère social en Côte d'Ivoire qui a pu être ouverte avec l'aide de nos équipes et le soutien des bénévoles de l'association française et de la famille et de l'école. Dès compte, la situation de l'école sociale était chaque jour le même, âgés de 4 mois à 4 ans, un beau projet mené par notre fondatrice Cécile Ingini et son équipe.

Plus d'informations sur notre site internet : <http://www.peopleandbaby.com/fr/la-fondation-people-baby>

crèches people&baby
le sens de l'enfance

ACTUS PARENTS n°7
Jeudi 11 avril 2019

LES ARTS À LA CRÈCHE

A l'occasion de la Journée Mondiale de l'Art le 15 avril prochain, nous voulons mettre nos Baby Artistes à l'honneur.

L'art est la culture, à l'art, à l'esthétique et à la nature fait partie des fondamentaux du développement du jeune enfant. L'art et la culture permettent à votre enfant de construire sa sensibilité, sa beauté intérieure, son expression personnelle et son rapport au monde.

Les arts ont le beau ont toujours été très présents dans les crèches people&baby. C'est d'autant plus le cas de notre projet pédagogique Globalisation Douable qui est consacré notamment autour de la nature, du beau et de l'ouverture du monde. Nos crèches offrent le droit des tous-petits d'accéder à la création et à l'expérience artistiques dans un environnement harmonieux et stimulant pour le développement de l'enfant.

DES ARTISTES EN HERBE

Chaque semaine, nos crèches organisent des ateliers Baby Artistes. En petits groupes, les enfants manipulent la matière et développent leur sens du toucher. En faisant appel à leur créativité, ils stimulent leur perception, développent leur sens de la vue et passent librement à leur imagination. Zoom sur l'activité Body Painting à la crèche Coeur à la Crèche à Compiègne, où les enfants n'ont pas eu peur de découvrir la peinture autrement.

La musique est aussi une activité très appréciée des enfants. À la crèche Noctambule à Levallois, c'est Freddy qui transporte les enfants le temps d'une pause musicale. Les bébés comme les plus grands dansent et chantent pour accompagner notre musicien.

CONSEIL PEOPLE&BABY : ACTIVITÉ MODELAGE À DOMICILE

La pâte à modeler est un véritable outil de développement moteur des enfants de 0 à 3 ans.

Les tout-petits explorent le monde à travers leurs sens et notamment le goût. C'est pourquoi le modelage dans leur bouche tout ce qui passe à portée de leur petite main curieuse. Plus qu'un jeu, c'est le moment de jouer et d'expérimenter sans danger, people&baby vous offre ses secrets pour fabriquer une pâte à modeler entièrement comestible en quelques minutes !

RDV SUR NOTRE SITE INTERNET

www.peopleandbaby.com/conseil-la-pate-a-modeler-entierement-comestible

people&baby

Actus parents
Jeudi 14 novembre 2019

TOUT POUR LA MUSIQUE DANS NOS CRÈCHES

Voici une nouvelle journée nationale qui s'organise sur l'ensemble du réseau le jeudi 21 novembre avec le thème de la musique !

Accompagnez des parents et des professionnels, les enfants chantent, dansent, et découvrent des sensibilités diverses. Tout est possible. La musique est un facteur important du développement des tout-petits. Source de plaisir et de jeu, elle apaise et aide les jeunes enfants à réaliser leur sensibilité et à développer leur imagination. Regardez-nous avec vos instruments !

LE SENS DE L'INCLUSION CHEZ PEOPLE&BABY

Le jeudi 7 novembre 2019, people&baby a organisé une crèche éphémère dans le nord de la France.

L'objectif de cette crèche d'une journée était d'accueillir les enfants des parents qui ont besoin ou souhaite se faire entendre parents à. Ce colloque organisé par <http://www.udpape.fr> était dédié aux parents porteurs de handicap.

Ainsi, des professionnels de la petite enfance de la région Île-de-France ont accueilli pour la journée, les enfants âgés de 4 mois à 4,5 ans.

La crèche a été entièrement équipée par du matériel prêt par les structures people&baby environnantes.

Une journée extraordinaire, riche en émotions dont nous sommes fiers.

Tout pour la musique
Jeudi 21 novembre 2019

GENIUS
Jeudi 21 novembre 2019

Yoga
C'est de 2019

www.peopleandbaby.com

LES EVENEMENTS

Des évènements attendus par tous !

- **Des ateliers avec les parents** pour créer du lien et les inclure à la crèche
- **Des équipes soudées** autour d'un projet commun
- Des propositions d'**activités toujours plus innovantes** pour les enfants
- **Des ambiances immersives** pour développer l'imaginaire des enfants et entrer dans **un monde de merveilles**



Un mini-site dédié pour mieux vous informer

► Les espaces collectivités

Un **mini-site dédié** permet d'accéder en ligne directement aux informations de gestion de votre crèche et de télécharger l'intégralité des rapports (mensuels,...) que nous continuerons de vous transmettre.



La Maison de l'Enfance



68 avenue du Général de Gaulle, 67201 Eckbolsheim

Téléphone : 03 88 12 53 86

Ouverture du lundi au vendredi, de 7h30 à 19h30.

Fermetures annuelles : trois semaines en août, une semaine entre Noël et le jour de l'an, les jours fériés et deux jours pour journées pédagogiques.

Capacité d'accueil : 60

Jardin/espace extérieur

Alimentation Bio

 **97,50%**

TAUX DE SATISFACTION PARENTS

En savoir +



LISTE D'ENFANTS ET SUIVI DE L'ENCADREMENT

En savoir +

 **82,80%**

TAUX D'OCCUPATION FACTURÉ CUMULÉ (DEPUIS... (MAY. 2018)

En savoir +



ENTRETIEN ET MAINTENANCE

En savoir +



TOUS LES RAPPORTS D'ACTIVITÉS

VOS CONTACTS

Les dernières actualités



Atelier jardinage

Section orange : Atelier jardinage
"Toutes les mauvaises herbes doivent être ramassées."



La semaine du goût

Section verte : La semaine du goût
"Cette semaine les filles nous ont fait découvrir pleins de nouveaux..."

D'INFO SUR L'ESPACE CRÈCHE



Enfance pour Tous

Association Loi 1901



6.

Le compte rendu Technique



Suivi de la maintenance

Libellé	Détail	Fréquence	Prestataire
MAINTENANCE CHAUFFAGE	MAINTENANCE CVC	2*/AN	BOUYGUES E&S
MAINTENANCE ELECTRICITE	CONTRÔLE DE CONFORMITE	1*/AN	QUALICONSULT
MAINTENANCE SECURITE HYGIENE	Contrôle bactériologique	2*/AN	AGROBIO
	Incendie	1*/AN	CASI
MAINTENANCE VMC	MAINTENACE CVC	2*/AN	BOUYGUES E&S
MAINTENANCE AUTRES	ADOUCCISSEUR	2*/AN	BOUYGUES E&S
	ESPACES VERTS	1à2*/AN	ID VERDE



Suivi du renouvellement d'investissement

Libellé	Détail	Date d'achat	amortissement
ELECTROMENAGER			
MATERIEL INFORMATIQUE			
TRAVAUX *			
MATERIEL DE CUISINE			
AUTRE PETIT EQUIPEMENT	ACHAT 3 APPAREILS PHOTOS	18/03/2019	
TRAVAUX PAYSAGES			



Travaux réalisés dans l'année

- ✓ Divers petits travaux maintenance par notre technicien
- ✓ Enduit et Peinture de l'extérieur de la Bulle par notre technicien
- ✓ Réparation des portillons
- ✓ Remise en conformité incendie
- ✓ Remise en conformité aire de jeux



Travaux à venir

- ✓ Aménagement du jardin des bébés avec pose du gazon synthétique
- ✓ Changement des filtres de la VMC
- ✓ Travaux de rafraîchissement des murs dans la section des grands et des moyens
- ✓ Réparation des stores extérieurs dans la cuisinette des moyens



7.

Éléments financiers



Compte de résultat consolidé

P&L pour comptes MAIRIE

CHARGES	REEL		BUDGET		PRODUITS	REEL		BUDGET	
	2018	2019	2019	2020		2018	2019	2019	2020
60 Achats	71 833	90 383	76 019	76 019	70623 Prestation de service reçue de la Caf	337 840	342 687	338 533	338 533
61 Services extérieurs	16 209	17 176	7 754	7 754	70641 Participations familiales déductibles de la PS	125 503	139 575	138 177	138 177
62 Autres services extérieurs	26 356	22 175	21 660	21 660					-
63A Impôts, taxes liés aux frais de personnel	42 486	38 191	33 617	33 954	743 Sub et prestations de services départementales	-	-	-	-
63B Autres impôts et taxes	2 382	6 585	11 015	11 015	744 Sub et prestations de services communales	182 554	185 868	181 896	185 019
64 Frais de personnel	582 926	489 018	477 034	477 255	747 Sub et prestations de services entreprise	-	-	-	-
		-	-	-					
		-	-	-					
65 Autres charges de gestion courante	31 094	31 906	25 800	25 800	75 Autres produits de gestion courante	-	100	4 640	2 076
66 Charges financières	-	-	-	-	77 Produits exceptionnels	-	-	-	-
67 Charges exceptionnelles	3 640	4 862	-	-					
68 DAP, dépréciations et provisions	294	297	3 897	3 897					
69 Impôts sur les bénéfices	-	-	-	-					
TOTAL CHARGES	777 219	700 593	656 796	657 354	TOTAL PRODUITS	645 897	668 230	663 246	663 804
86 Contributions volontaires	-	-	-	-	87 Contrepartie des contributions volontaires	-	-	-	-
TOTAL CHARGES & CONTRIBUTIONS	777 219	700 593	656 796	657 354	TOTAL PRODUITS & CONTREPARTIE DES CONTRIBUTIONS	645 897	668 230	663 246	663 804
Resultat de l'exercice						- 131 322	- 32 363	6 450	6 450

► **Ecart sur les postes de charges**

Un écart de 14k€ sur les achats qui s'explique par un écart récurrent entre le budget prévu pour le coût des repas et le coût réel des repas. Avec 5% de TO en plus sur 2019, les commandes de repas ont augmentées

Des réparations un peu plus nombreuses que prévues ainsi que la mise en place d'un technicien local qui nous permet d'être beaucoup plus réactif ont entraîné un dépassement par rapport au budget.

Une maîtrise de la masse salariale grâce au travail de la nouvelle directrice permet de revenir en 2019 au quasi équilibre budgétaire

► **Ecart sur les recettes consolidées**

Des recettes 2019 légèrement supérieures au budget grâce à un meilleur TO et à une maîtrise du TF



8.

Perspectives



Enfance pour Tous

Association Loi 1901

UNE CONSCIENCE ECORESPONSABLE

Des couches bio pour le bien-être des enfants !

- Les couches sont fabriquées à base de **cellulose 100% certifiée FSC** garantissant une gestion durable des forêts
- **Aucun additif** n'est présent : 0% de parfum, sans lotion ajoutée favorisant une neutralité d'odeur idéale pour les parents attachés aux produits simples
- Une encre garantie **sans métaux lourds**
- Des couches **testées dermatologiquement** mais jamais sur des animaux et conformes aux standards des pays nordiques
- Des couches fabriquées au Danemark où **95% des déchets de production sont recyclés**
- Des **emballages de couches en plastique bio** sourcées c'est-à-dire issus de la canne à sucre pour 2020
- Des couches qui ne contiennent **ni résidu de lotion, ni parfum, ni chlore, ni colophane, ni latex, ni phtalates et parabens.**

crèches people&baby
le sens de l'enfance

NOUVEAU DANS VOTRE CRÈCHE

Nous avons le plaisir de vous annoncer que dorénavant, l'ensemble des crèches people&baby utilise pour votre enfant les meilleures couches Bio du marché.

BAMBO Nature

NOUVEAU DESIGN

- Plus doux
- Plus absorbants
- Plus confortables
- Plus respirants
- Plus flexibles

MEILLEUR ECO 2019

CEST UNE OUI RECOMMANDATION DE FANGS

Recommandé par : **people&baby**

everykid
LE CHOIX DES PROFS DE L'ENFANCE

Utilisez à la maison les mêmes couches qu'à la crèche. Les couches BAMBO Nature sont accessibles à toutes les familles à prix réduit sur : www.everykid.com

Une couche écologique, c'est quoi ?

Les couches BAMBO Nature sont, avant tout, des couches écologiques performantes. Ultra-minces et ultra-absorbantes, elles s'adaptent à la morphologie de chaque enfant, ce qui permet de réduire le risque de fuites. La qualité de son coussin absorbant protège la peau du bébé de l'humidité, le garde au sec et lui donne une sensation de confort, même en cas de répétition de mictions.

Les couches BAMBO Nature sont écologiques car elles sont conçues en sélectionnant des matières premières issues de sources durables et elles sont fabriquées avec beaucoup moins d'impact sur l'environnement qu'une couche classique (95% de nos déchets de fabrication sont recyclés).

Quant à des ingrédients potentiellement toxiques, dans nos couches, aucune trace, ces substances ne sont même pas détectées.

UNE ALIMENTATION HAUT DE GAMME

Une alimentation saine pour les futurs consommateurs de demain !

- 3 éléments bio minimum servis chaque jour pour tous les enfants
- Des produits locaux et régionaux
- Des fruits et des légumes de saison
- De la viande française et du poisson 100% filet, garantie MSC, sans arête
- Des aliments sans OGM, ni additifs, ni huile de palme
- Des audits internes et externes sur la qualité du bio
- Des audits internes et externes sur l'hygiène et la traçabilité
- Des audits sanitaires
- Des menus élaborés par des diététiciennes/nutritionnistes respectant les recommandations GEMRCN
- Des formations HACCP au personnel de cuisine
- Des informations régulières aux familles sur l'alimentation
- Des rencontres régulières en Club-Crèches

crèches people&baby
le soin de l'enfance

FOCUS ALIMENTATION N°1
Lundi 21 janvier 2019

people&baby fait le choix d'un prestataire local de gamme API Premiers Pas

Le grand-père était de bonne humeur et la qualité des repas de son enfant en crèche. C'est évidemment tout ce qu'il veut pour son petit être et c'est ce qu'il attend de la crèche. Mais, au-delà de la qualité des repas, il veut aussi que son enfant soit bien traité et qu'il soit en sécurité. C'est pourquoi il a choisi une crèche qui respecte les recommandations GEMRCN et qui propose des repas équilibrés et variés.

Des repas très colorés à partir de produits locaux, frais et bio

Les menus sont élaborés chaque jour par des professionnels de la restauration, avec garant le fabricant, les produits sont contrôlés avant utilisation et les menus sont contrôlés avant utilisation. Les menus sont élaborés par des diététiciennes/nutritionnistes et respectent les recommandations GEMRCN. Les menus sont élaborés à partir de produits locaux et régionaux, de fruits et légumes de saison, de viande française et de poisson 100% filet, sans arête, sans OGM, ni additifs, ni huile de palme.

Une alimentation saine et équilibrée pour tous les enfants.

crèches people&baby
le soin de l'enfance

FOCUS ALIMENTATION N°2
Lundi 15 mars 2019

10 ans d'engagement dans l'alimentation infantile bio

people&baby a été pionnière en matière de bio dans les crèches de France. Elle propose des repas équilibrés et variés, à partir de produits locaux et régionaux, de fruits et légumes de saison, de viande française et de poisson 100% filet, sans arête, sans OGM, ni additifs, ni huile de palme.

Les produits bio sont contrôlés avant utilisation et les menus sont contrôlés avant utilisation.

Une alimentation saine et équilibrée pour tous les enfants.

crèches people&baby
le soin de l'enfance

FOCUS ALIMENTATION N°3
Jeudi 16 mai 2019

Une alimentation infantile qui respecte la saisonnalité

people&baby a été pionnière en matière de bio dans les crèches de France. Elle propose des repas équilibrés et variés, à partir de produits locaux et régionaux, de fruits et légumes de saison, de viande française et de poisson 100% filet, sans arête, sans OGM, ni additifs, ni huile de palme.

Les produits bio sont contrôlés avant utilisation et les menus sont contrôlés avant utilisation.

Une alimentation saine et équilibrée pour tous les enfants.

crèches people&baby
le soin de l'enfance

FOCUS ALIMENTATION N°4
Jeudi 19 septembre 2019

100% de nos crèches font du bio

Une alimentation saine et équilibrée pour tous les enfants.

people&baby a été pionnière en matière de bio dans les crèches de France. Elle propose des repas équilibrés et variés, à partir de produits locaux et régionaux, de fruits et légumes de saison, de viande française et de poisson 100% filet, sans arête, sans OGM, ni additifs, ni huile de palme.

Les produits bio sont contrôlés avant utilisation et les menus sont contrôlés avant utilisation.

Une alimentation saine et équilibrée pour tous les enfants.

crèches people&baby
le soin de l'enfance

FOCUS ALIMENTATION N°5
Jeudi 25 novembre 2019

100% de nos crèches font du bio

Une alimentation saine et équilibrée pour tous les enfants.

people&baby a été pionnière en matière de bio dans les crèches de France. Elle propose des repas équilibrés et variés, à partir de produits locaux et régionaux, de fruits et légumes de saison, de viande française et de poisson 100% filet, sans arête, sans OGM, ni additifs, ni huile de palme.

Les produits bio sont contrôlés avant utilisation et les menus sont contrôlés avant utilisation.

Une alimentation saine et équilibrée pour tous les enfants.

PERSPECTIVES PEDAGOGIQUES

La mise en œuvre du **projet art et nature** à travers des formations, des outils pédagogiques et des intervenants spécialisés dans ces domaines

Le déploiement de **l'éveil aux langues** via les formations et les outils pédagogiques

Des nouveaux **thèmes de formations** pour les équipes et les directions :
L'observation/ Les transmissions/ Le portage/ Les comportements difficiles

Des **supports pédagogiques** pour accompagner les équipes:
vidéos tutos, guides de mise en œuvre, accompagnements terrain, audits



LE PROJET ART ET NATURE SUR LES CRECHES



Les objectifs :

- Créer des ambiances esthétiques, mettant tous les sens en éveil
- Ouvrir la structure sur les richesses du monde artistique
- Fédérer les équipes autour d'une action commune en lien avec la nature
- Émerveiller les enfants, de susciter leur curiosité et de développer leur potentiel



Les intérêts pour l'enfant :

- ⇒ Développer son imaginaire sa créativité
- ⇒ Le sensibiliser à la protection de la nature et au monde de l'art,
- ⇒ Développer son sens critique, l'esthétique,
- ⇒ Développer des connexions cérébrales : organiser des idées, apprendre, comprendre
- ⇒ Exprimer ses idées, ses émotions au travers de « langages » artistiques variés
- ⇒ Expérimenter : éveiller ses sens, s'amuser, se construire, découvrir
- ⇒ Développer ses compétences : physiques, cognitives, langagières, émotionnelles



Les moyens mis en œuvre :

- Créer et inventer à partir de matériel recyclé et naturel
- Faire participer les enfants au tri et au recyclage
- Mettre à disposition des matériaux naturels, surprenants, combinables
- Créer des ambiances éphémères
- Être en lien avec la nature au quotidien
- aménager l'extérieur comme l'intérieur en intégrant la nature (plantes, insectes, jeux et mobilier en bois)

L'EVEIL AUX LANGUES POUR TOUS

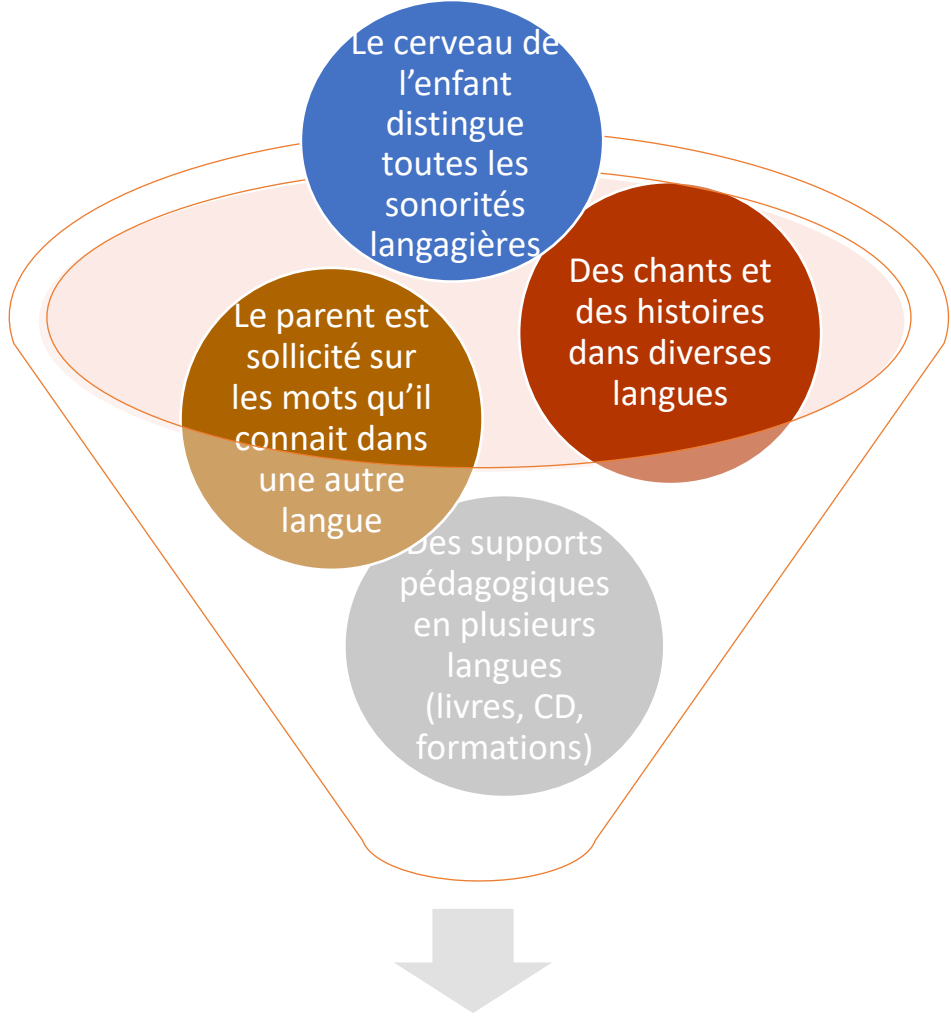

Objectif: Conserver cette capacité de l'enfant à **distinguer les sonorités langagières** pour faciliter ses futurs apprentissages de langues

LES FORMATIONS PEDAGOGIQUES 2020



L'OBSERVATION

Objectif :

Apprendre à observer l'enfant pour mettre en œuvre des propositions pédagogiques répondant à ses besoins et à ses compétences



LE PORTAGE

Objectif :

Pratiquer le portage dans le cadre de l'accueil des jeunes enfants en crèche



ACCUEILLIR ET ACCOMPAGNER LES COMPORTEMENTS DIFFICILES

Objectif :

Mettre en œuvre un accompagnement adapté à des comportements spécifiques d'enfants



LES TRANSMISSIONS: UN TEMPS POUR ENTRETENIR LA RELATION

Objectif :

Identifier les enjeux de la relation entre les parents et les professionnels, et effectuer des transmissions qualitatives.



Claire MANROUBIA
Directrice du multi accueil
Pomme.de.reinette68@enfancepour tous.com
tel : 09 54 29 15 57

Marion KUNTZ
Responsable Opérationnel
Marion.kuntz@people-and-baby.com
Tel : 07.68.33.32.67



- Annexe 1: Compte de résultat CAF (document joint)
- Annexe 2: Agrément PMI (document joint)
- Annexe 3: Attestations d'assurance (document joint)