

WINTZENHEIM
Section 27

**ANNEXE 7 - Plan de la parcelle 586/69 située
dans la Zone d'activité économique Europe**

Echelle : 1/ 1000

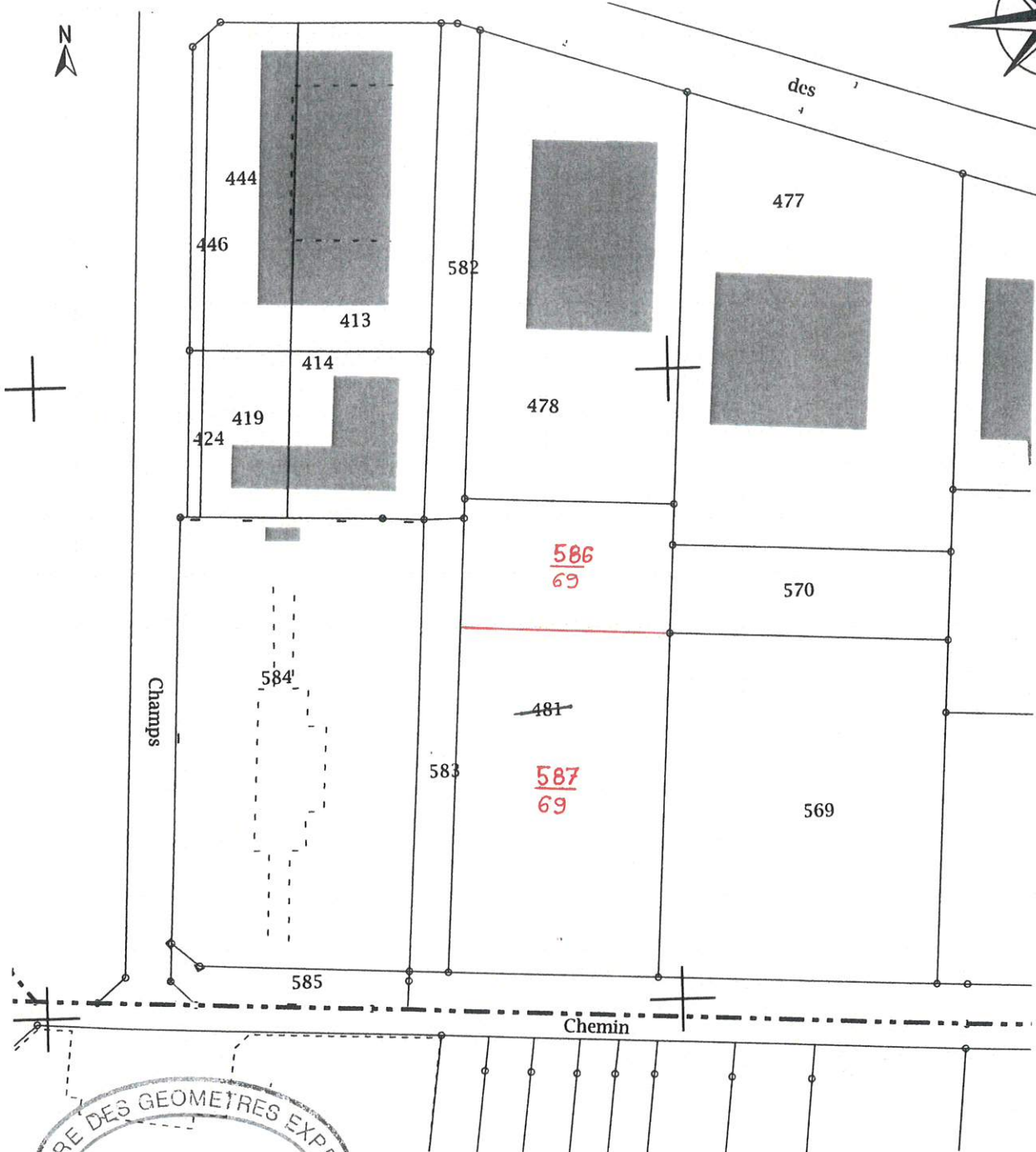

LA NOUVELLE LIMITE EST RECONNUE
PAR LES PROPRIETAIRES SOUSSIGNES
QUI DEMANDENT LA DIVISION DE LEUR
IMMEUBLE ET L'INSCRIPTION AU LIVRE
FONCIER DES PARCELLES CREEES :

Commune de WINTZENHEIM

Le Maire,
Serge NICOLE

