

**ANNEXE 7 :
PLAN DE LA PARCELLE SECTION 25 N°153 A LA SCI HERZOG A
LOGELBACH**

Echelle : 1/500

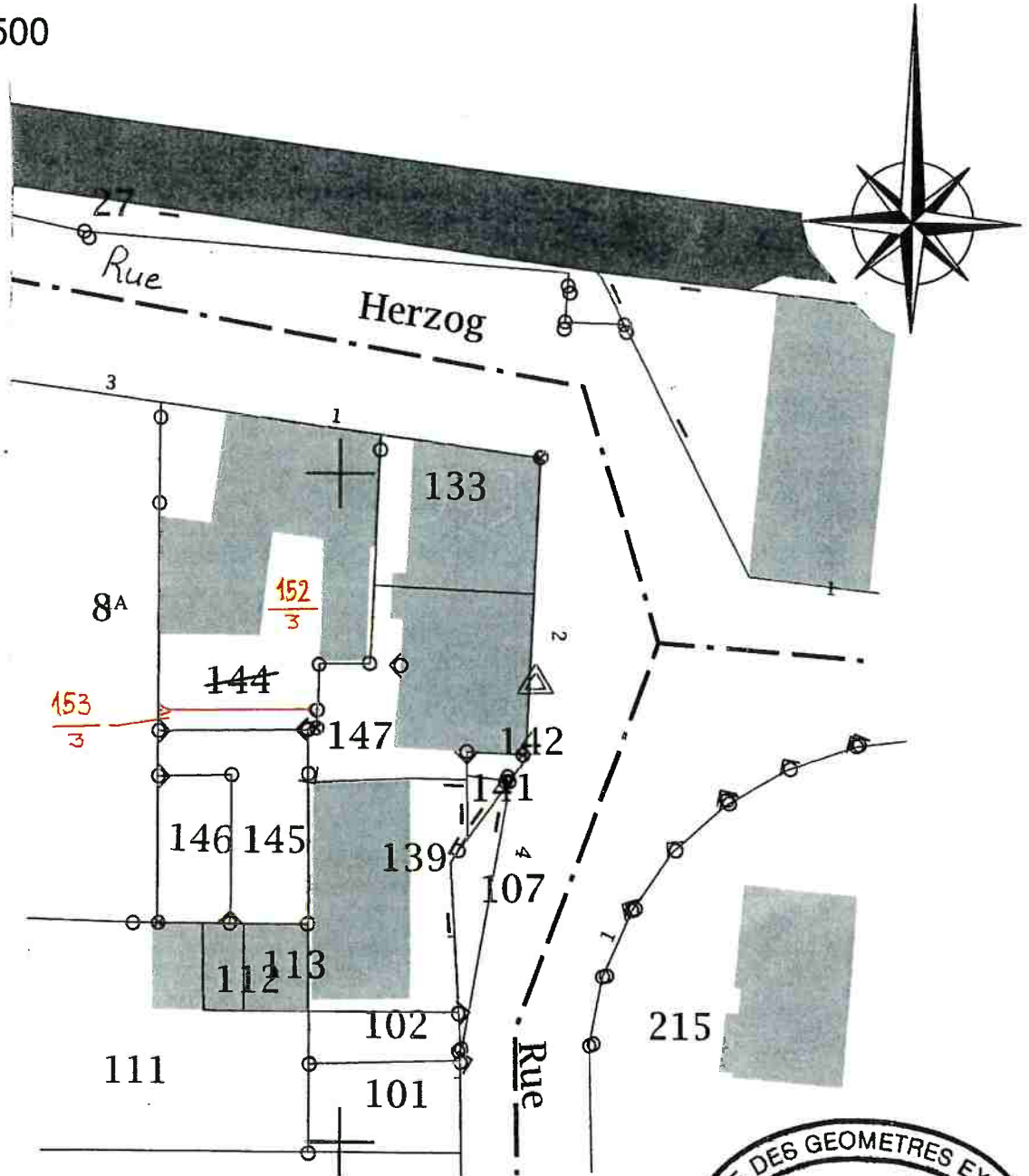

L'ABORNEMENT DES NOUVELLES LIMITES EST RECONNU PAR LES PROPRIETAIRES SOUSSIGNES QUI DEMANDENT LA DIVISION DE LEURS IMMEUBLES ET L'INSCRIPTION AU LIVRE FONCIER DES PARCELLES CREEES :



SCI HERZOG-LOGELBACH
TRUONG Catherine,
Gérante

[Handwritten signature]
[Handwritten signature]

Commune de WINTZENHEIM



Le Maire,
[Handwritten signature]
Serge NICOLE

Commune	WINTZENHEIM	
Adresse	Rue Herzog	
Code commune	Préfixe	Section
68374	000	25
Parcelles mères		
144		
Géomètre-expert/Pers. agréée	Identifiant	n° dossier
Philippe BERNAY	04469	18710-3

n° croquis	
2943	
Feuille	
Numéro	Total
1	1

COPIE



Croquis sans échelle

Ce document, destiné aux archives cadastrales, est établi conformément aux prescriptions de l'article 52 de la loi du 31 mars 1884

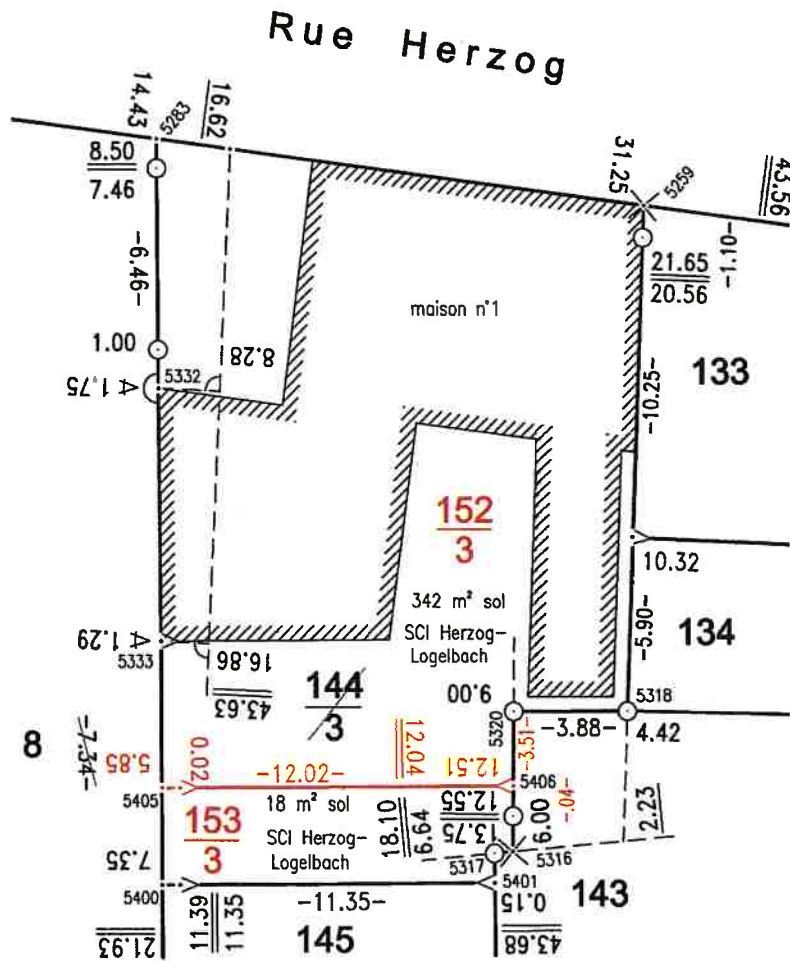

Je certifie avoir effectué le lever de la nouvelle situation après abornement préalable et en avoir dressé le présent croquis le jeudi 29 novembre 2018.

La nouvelle limite est reconnue par les propriétaires soussignés qui demandent la division de leurs immeubles et l'inscription au Livre Foncier des parcelles créées.

S.C.I. HERZOG-LOGELBACH

Commune de WINTZENHEIM



Signature of Philippe Bernay

Signature of S.C.I. Herzog-Logelbach

Le Maire,

Serge NICOLE